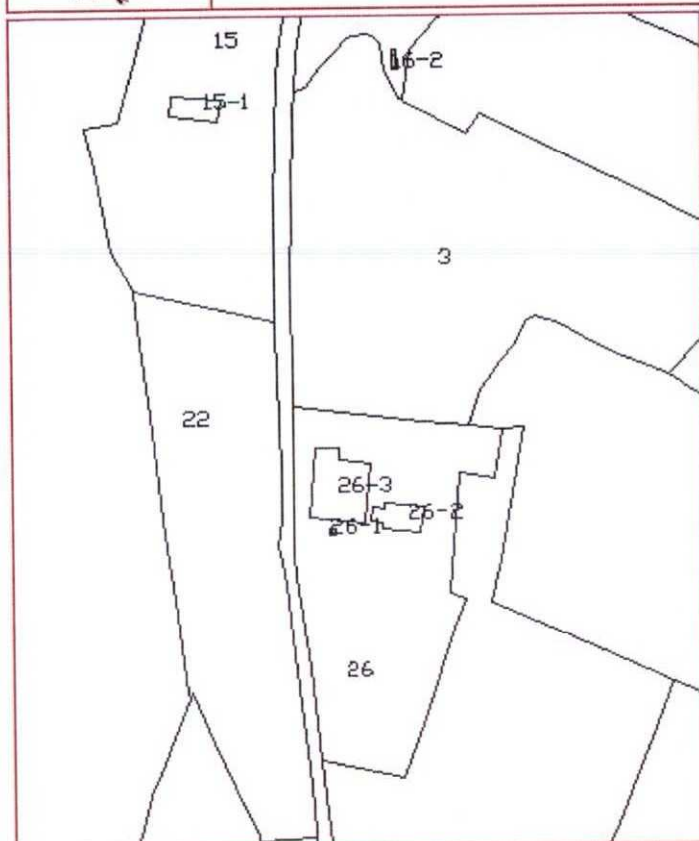
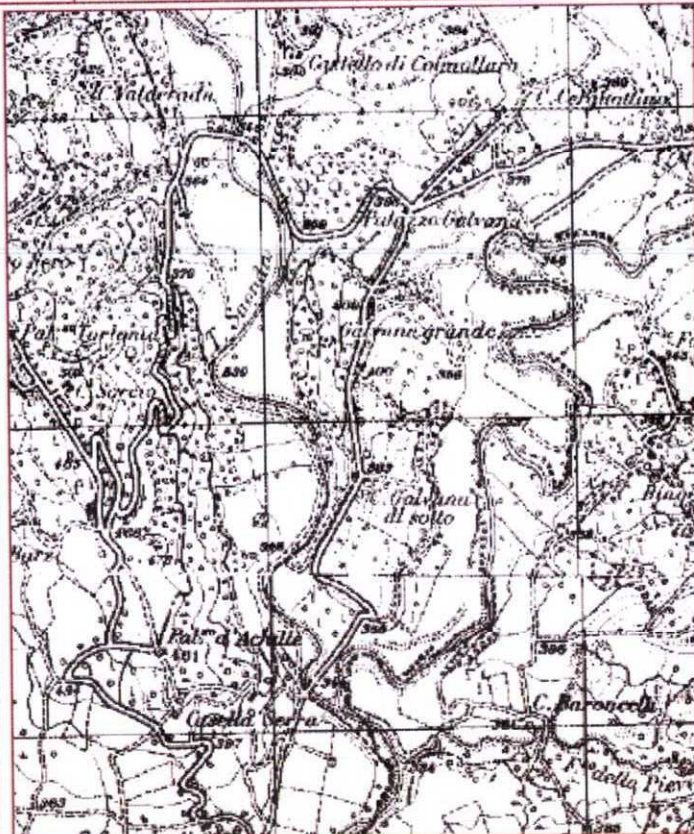

**COMUNE DI GUBBIO****RILEVAMENTO
DEL PATRIMONIO
DELL'EDILIZIA RURALE****SCHEDA N.****1118****FOGLIO CAT.****447****PARTIC. CAT.****26sub1sub2sub3****CATASTALE****I.G.M.**

Località: Branca -Galvana
Toponimo attuale: Galvana di sotto
Toponimo Ghelli: Il Palazzo

NOTE:**TIPOLOGIA DELL'EDIFICIO**

- | | |
|---|--|
| <input type="checkbox"/> Casa colonica | <input type="checkbox"/> Chiesa-Pieve-Cappella |
| <input type="checkbox"/> Annesso agricolo | <input type="checkbox"/> Convento |
| <input type="checkbox"/> Edificio prod. agricolo | <input type="checkbox"/> Castello - Fortificazione |
| <input checked="" type="checkbox"/> Villa - Palazzo | <input type="checkbox"/> |

DESTINAZIONE ATTUALE

- | | |
|---|---|
| <input checked="" type="checkbox"/> Residenza | <input type="checkbox"/> Prod. (Industria - Artig.) |
| <input type="checkbox"/> Residenza agricola | <input type="checkbox"/> Prod. (Agricoltura) |
| <input type="checkbox"/> Agriturismo | <input type="checkbox"/> Non utilizzato |
| <input type="checkbox"/> Ricettività extralber. | <input type="checkbox"/> |

STATO CONSERV.

- | |
|---|
| <input type="checkbox"/> Rudere |
| <input type="checkbox"/> Scarso |
| <input type="checkbox"/> Sufficiente |
| <input checked="" type="checkbox"/> Buono |

PARAMENTI EST.

- | |
|--|
| <input checked="" type="checkbox"/> Muratura |
| <input type="checkbox"/> Intonaco |
| <input type="checkbox"/> Mista |
| <input type="checkbox"/> |

COPERTURA

- | |
|---|
| <input checked="" type="checkbox"/> Coppi |
| <input type="checkbox"/> Tegole |
| <input type="checkbox"/> Lastre |
| <input type="checkbox"/> |

SCALE ESTERNE

- | |
|---|
| <input type="checkbox"/> Legno |
| <input type="checkbox"/> Cemento Armato |
| <input type="checkbox"/> Muratura |
| <input type="checkbox"/> |

INFRASTRUTTURE

- | |
|---|
| <input checked="" type="checkbox"/> Acqua |
| <input checked="" type="checkbox"/> Luce |
| <input type="checkbox"/> Gas |
| <input type="checkbox"/> |

PAVIMENTAZIONI EST.

- | |
|---|
| <input type="checkbox"/> Lastricato |
| <input type="checkbox"/> Mattoni |
| <input type="checkbox"/> Cemento |
| <input type="checkbox"/> Ghiaia |
| <input checked="" type="checkbox"/> Terra battuta |
| <input type="checkbox"/> |

ACCESSIBILITA'

- | |
|--|
| <input type="checkbox"/> Scarsa |
| <input type="checkbox"/> Sufficiente |
| <input type="checkbox"/> Buona |
| <input checked="" type="checkbox"/> Ottima |
| <input type="checkbox"/> |

SPAZI ESTERNI E MANUFATTI ACCESSORI

- | | |
|---|---|
| <input type="checkbox"/> Colture agricole | <input type="checkbox"/> Giardini |
| <input type="checkbox"/> Pascolo | <input type="checkbox"/> Essenze arbor. di pregio |
| <input checked="" type="checkbox"/> Bosco | <input type="checkbox"/> Forno |
| <input checked="" type="checkbox"/> Aia | <input checked="" type="checkbox"/> Stalle ed accessori |
| <input type="checkbox"/> Corte | <input type="checkbox"/> Fienile |
| <input type="checkbox"/> Orti | <input type="checkbox"/> Vasche |
| <input type="checkbox"/> Giardino monumentale | <input type="checkbox"/> |

SCHEDA N.**1118****FOGLIO CAT.****447****PARTIC. CAT.****26sub1sub2sub3**