



COMUNE DI GUBBIO

LOCALITA' CASTIGLIONE

Toponimo VALPIANA

SCHEDA N° 350

Pag. 1

RILEVAMENTO DEL PATRIMONIO DELL' EDILIZIA RURALE

TAV. PRG N°

Individuazione catastale F. 346 Part. 108 sub 1

1. INQUADRAMENTO

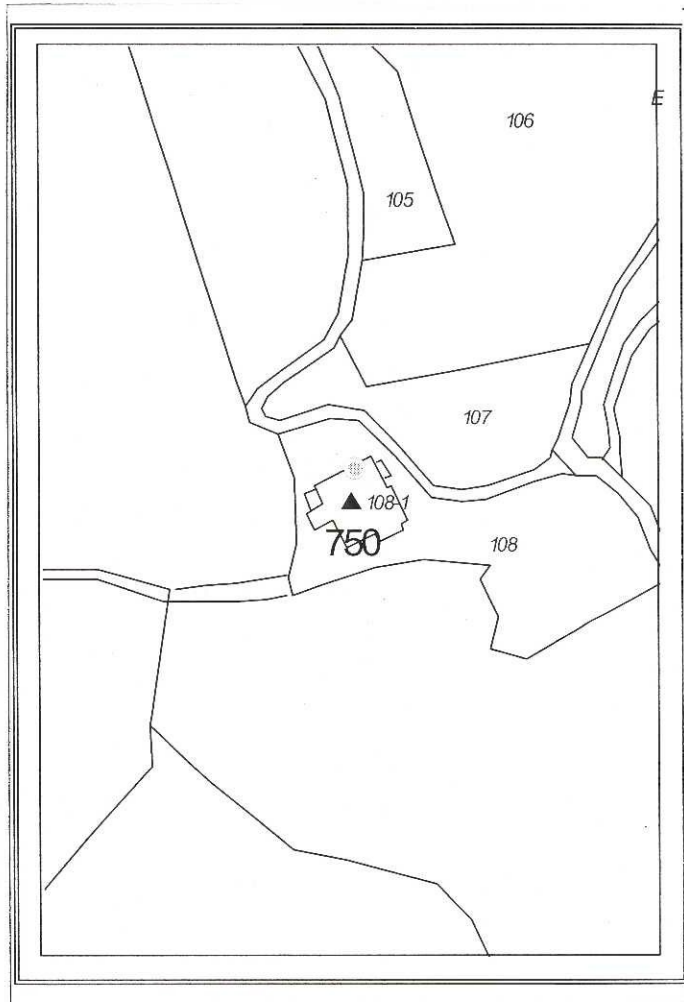
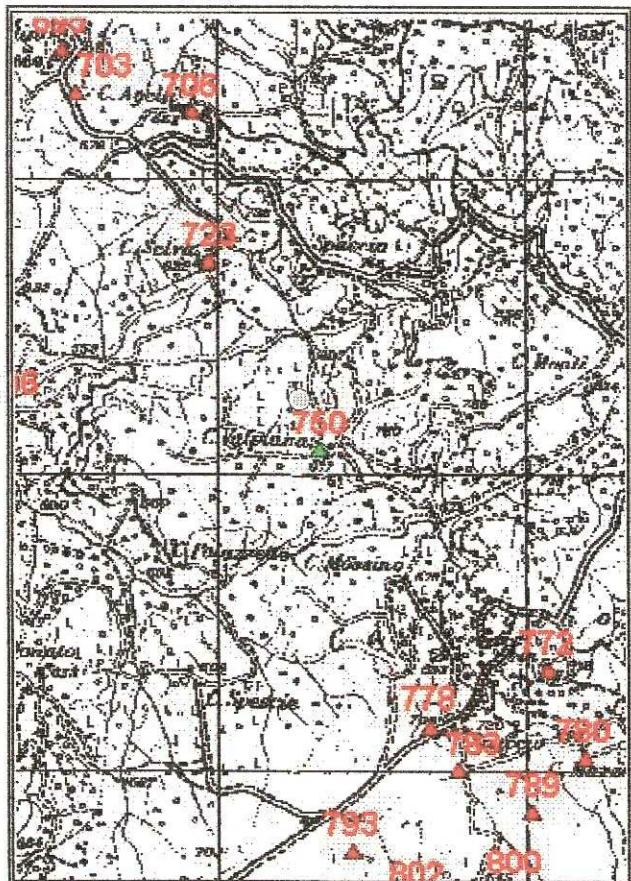

I.G.M. 1:25000

Catastale 1:2000

2. TIPOLOGIA DELL'EDIFICIO

Casa colonica ☒  
Casa colonica + annessi ☐  
Edificio produttivo agricolo ☐  
Edificio produttivo non agricolo ☐  
Chiesa ☐  
Pieve ☐

Convento ☐  
Villa ☐  
Castello ☐  
Nucleo ☐  
Altro ☐

NOTE

Presente sul Quella (Cleni)

016

**3. DESTINAZIONI**

- |                                      |                          |                                     |                                     |
|--------------------------------------|--------------------------|-------------------------------------|-------------------------------------|
| Residenza                            | <input type="checkbox"/> | Insediamiento produ. (Dest.agricol) | <input type="checkbox"/>            |
| Residenza agricola                   | <input type="checkbox"/> | Servizi                             | <input type="checkbox"/>            |
| Agriturismo                          | <input type="checkbox"/> | Non utilizzato                      | <input checked="" type="checkbox"/> |
| Ricettività extra alberghiera        | <input type="checkbox"/> | Altro                               | <input type="checkbox"/>            |
| Attività produ. (Industria - artig.) | <input type="checkbox"/> |                                     |                                     |

**NOTE****4. STATO DI CONSERVAZIONE**

- ☒ Rudere    ☐ Scarso    ☐ Sufficiente    ☐ Buono    ☐ Ottimo

**5. MATERIALI**

- |                   |  |                                      |                                   |                                |
|-------------------|--|--------------------------------------|-----------------------------------|--------------------------------|
| PARAMENTI ESTERNI | <input checked="" type="checkbox"/> Muratura | <input type="checkbox"/> Intonaco    | <input type="checkbox"/> Mista    | <input type="checkbox"/> Altro |
| COPERTURA         | <input type="checkbox"/> Coppi               | <input type="checkbox"/> Tegole      | <input type="checkbox"/> Lastre   | <input type="checkbox"/> Altro |
| SCALE ESTERNE     | <input type="checkbox"/> Legno               | <input type="checkbox"/> Cem. Armato | <input type="checkbox"/> Muratura | <input type="checkbox"/> Altro |

**6. PAVIMENTAZIONI ESTERNE**

- ☐ Lastricato    ☐ Mattoni    ☐ Cemento    ☐ Ghiaia    ☒ Terra battuta

**7. ACCESSIBILITA'**

- ☐ Scarsa    ☒ Sufficiente    ☐ Buona    ☐ Ottima

**8. INFRASTRUTTURE A RETE**

- ☐ Acqua    ☐ Gas    ☐ Fogne    ☐ .....

**9. SPAZI ESTERNI E MANUFATTI**

- |                      |                                     |                           |                          |
|----------------------|-------------------------------------|---------------------------|--------------------------|
| Colture agricole     | <input checked="" type="checkbox"/> | Giardino                  | <input type="checkbox"/> |
| Pascolo              | <input checked="" type="checkbox"/> | Essenze arboree di pregio | <input type="checkbox"/> |
| Bosco                | <input checked="" type="checkbox"/> | Forno                     | <input type="checkbox"/> |
| Aia                  | <input type="checkbox"/>            | Stalle ed accessori       | <input type="checkbox"/> |
| Corte                | <input type="checkbox"/>            | Fienile                   | <input type="checkbox"/> |
| Orti                 | <input type="checkbox"/>            | Vasche                    | <input type="checkbox"/> |
| Giardino monumentale | <input type="checkbox"/>            | Altro                     | <input type="checkbox"/> |

**NOTE**



COMUNE DI GUBBIO

LOCALITA' ...CASTIGLIONE...

SCHEDA N° 250

Toponimo .....

Pag 3

10. DOCUMENTAZIONE FOTOGRAFICA

Prospetti:



NORD



EST



SUD



COMUNE DI GUBBIO

LOCALITA' CASTIGLIONE.....

SCHEDA N° 750.....

Toponimo .....

Pag ..... h.....

## 10. DOCUMENTAZIONE FOTOGRAFICA

Prospetti:



OVEST

