



COMUNE DI GUBBIO

LOCALITA' CAMPOREGGIANO

SCHEDA N° 457

Toponimo S. PAFERMAN

Pag 1

**RILEVAMENTO DEL PATRIMONIO DELL' EDILIZIA RURALE**

TAV. PRG N° .....

Individuazione catastale F..... Part. 3

**1. INQUADRAMENTO**

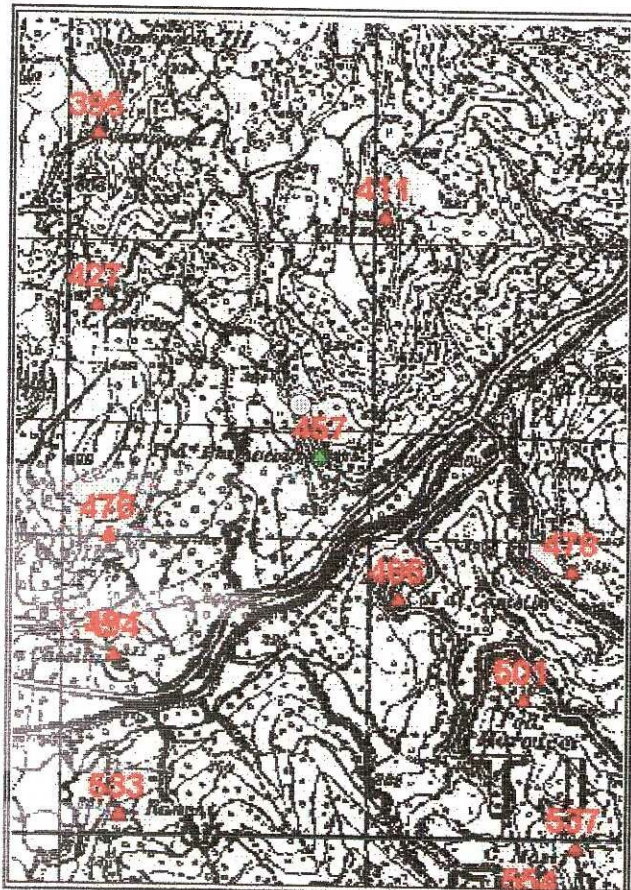

I.G.M. 1:25000

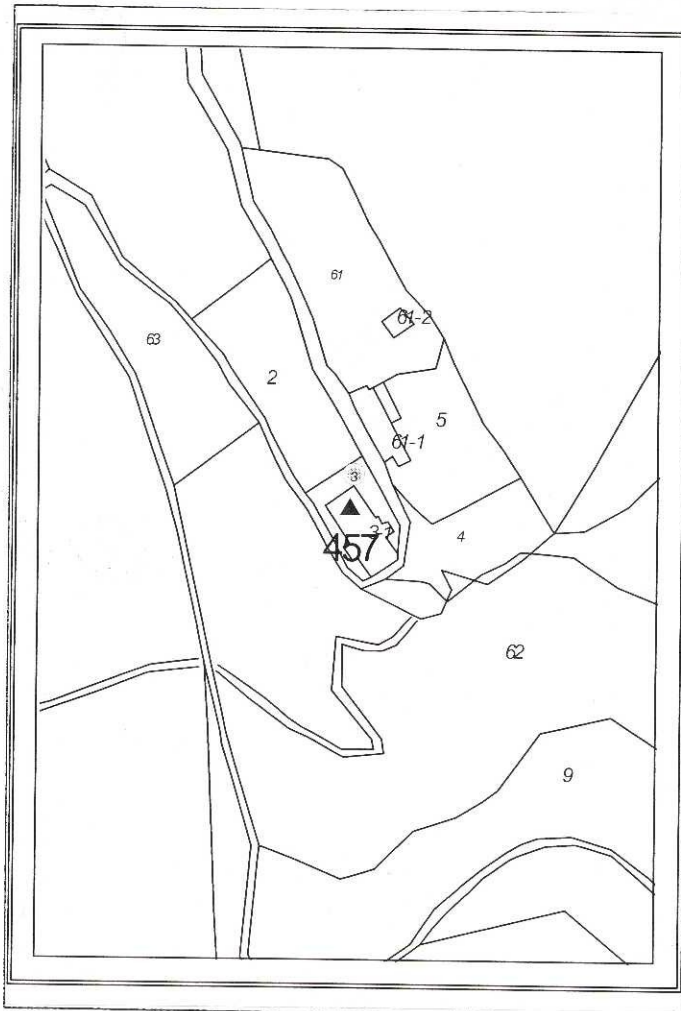

Catastale 1:2000

**2. TIPOLOGIA DELL'EDIFICIO**

Casa colonica ☒  
Casa colonica + annessi ☐  
Edificio produttivo agricolo ☐  
Edificio produttivo non agricolo ☐  
Chiesa ☐  
Pieve ☐

Convento ☐  
Villa ☐  
Castello ☐  
Nucleo ☐  
Altro ☐

NOTE

Presente sul Chell

(Che sia il  
Casum  
S. PAFERMAN  
A 100-315  
NON





## 3. DESTINAZIONI

- |  |                          |                                     |                                     |
|--|--------------------------|-------------------------------------|-------------------------------------|
| Residenza                              | <input type="checkbox"/> | Insedimento produtt. (Dest.agricol) | <input type="checkbox"/>            |
| Residenza agricola                     | <input type="checkbox"/> | Servizi                             | <input type="checkbox"/>            |
| Agriturismo                            | <input type="checkbox"/> | Non utilizzato                      | <input checked="" type="checkbox"/> |
| Ricettività extra alberghiera          | <input type="checkbox"/> | Altro                               | <input type="checkbox"/>            |
| Attività produtt. (Industria - artig.) | <input type="checkbox"/> |                                     |                                     |

NOTE

## 4. STATO DI CONSERVAZIONE

- ☐ Rudere    ☐ Scarso    ☐ Sufficiente    ☒ Buono    ☐ Ottimo

## 5. MATERIALI

- |                   |  |                                      |  |                                |
|-------------------|--|--------------------------------------|--|--------------------------------|
| PARAMENTI ESTERNI | <input checked="" type="checkbox"/> Muratura | <input type="checkbox"/> Intonaco    | <input type="checkbox"/> Mista               | <input type="checkbox"/> Altro |
| COPERTURA         | <input checked="" type="checkbox"/> Coppi    | <input type="checkbox"/> Tegole      | <input type="checkbox"/> Lastre              | <input type="checkbox"/> Altro |
| SCALE ESTERNE     | <input type="checkbox"/> Legno               | <input type="checkbox"/> Cem. Armato | <input checked="" type="checkbox"/> Muratura | <input type="checkbox"/> Altro |

## 6. PAVIMENTAZIONI ESTERNE

- ☐ Lastricato    ☐ Mattoni    ☐ Cemento    ☐ Ghiaia    ☒ Terra battuta

## 7. ACCESSIBILITA'

- ☒ Scarsa    ☐ Sufficiente    ☐ Buona    ☐ Ottima

## 8. INFRASTRUTTURE A RETE

- ☐ Acqua    ☐ Gas    ☐ Fogne    ☐ .....

## 9. SPAZI ESTERNI E MANUFATTI

- |                      |                                     |                           |                          |
|----------------------|-------------------------------------|---------------------------|--------------------------|
| Colture agricole     | <input checked="" type="checkbox"/> | Giardino                  | <input type="checkbox"/> |
| Pascolo              | <input type="checkbox"/>            | Essenze arboree di pregio | <input type="checkbox"/> |
| Bosco                | <input checked="" type="checkbox"/> | Forno                     | <input type="checkbox"/> |
| Aia                  | <input type="checkbox"/>            | Stalle ed accessori       | <input type="checkbox"/> |
| Corte                | <input type="checkbox"/>            | Fienile                   | <input type="checkbox"/> |
| Orti                 | <input type="checkbox"/>            | Vasche                    | <input type="checkbox"/> |
| Giardino monumentale | <input type="checkbox"/>            | Altro                     | <input type="checkbox"/> |

NOTE





COMUNE DI GUBBIO

LOCALITA' CATRONEGGLIANO

SCHEDA N° 457

Toponimo .....

Pag 4

## 10. DOCUMENTAZIONE FOTOGRAFICA

Prospetti:



OVEST







COMUNE DI GUBBIO

LOCALITA' CATPONEGGIANO  
Toponimo .....

SCHEDA N° 457  
Pag 3

10. DOCUMENTAZIONE FOTOGRAFICA

Prospetti:



NORD



EST



SUD