



COMUNE DI GUBBIO

LOCALITA' MONTAUNO

Toponimo LA CURRA (GR)

SCHEDA N° 190

Pag 1

RILEVAMENTO DEL PATRIMONIO DELL' EDILIZIA RURALE

TAV. PRG N°

Individuazione catastale F. 583 Part. 32

1. INQUADRAMENTO

CAVOSA (GR)

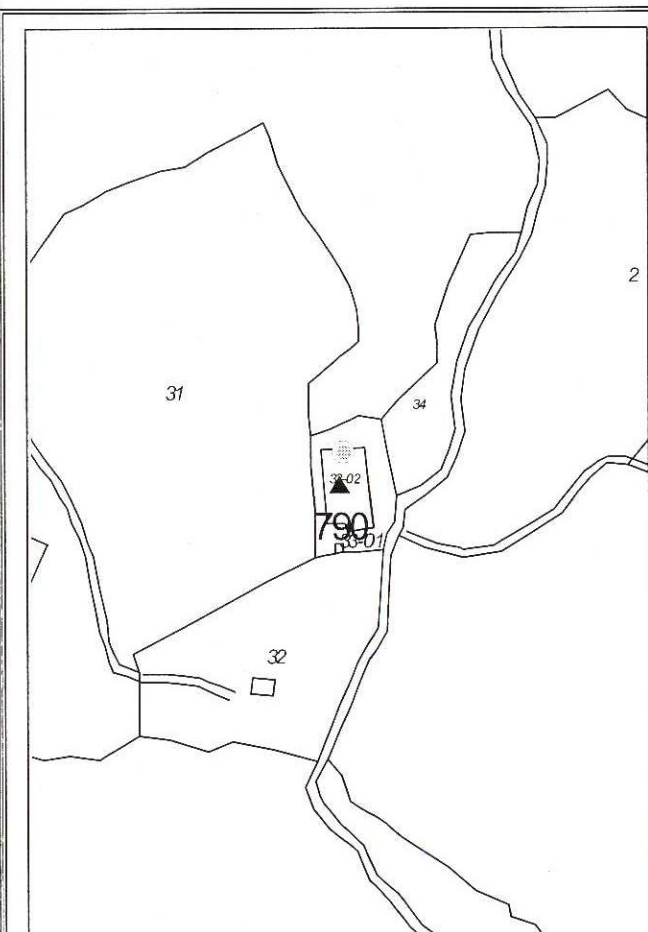
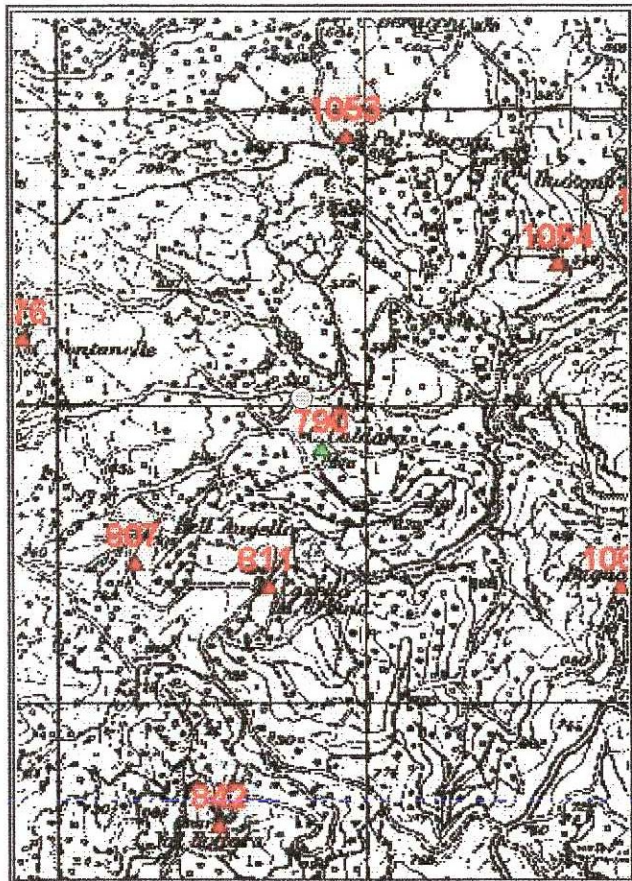

I.G.M. 1:25000

Catastale 1:2000

2. TIPOLOGIA DELL'EDIFICIO

Casa colonica ☒
Casa colonica + annessi ☐
Edificio produttivo agricolo ☐
Edificio produttivo non agricolo ☐
Chiesa ☐
Pieve ☐

Convento ☐
Villa ☐
Castello ☐
Nucleo ☐
Altro ☐

NOTE

Presente nel Gubbio - LA CAVOSA (Poderi) (Clemente)

**3. DESTINAZIONI**

- | | | | |
|--|--------------------------|-------------------------------------|-------------------------------------|
| Residenza | <input type="checkbox"/> | Insedimento produtt. (Dest.agricol) | <input type="checkbox"/> |
| Residenza agricola | <input type="checkbox"/> | Servizi | <input type="checkbox"/> |
| Agriturismo | <input type="checkbox"/> | Non utilizzato | <input checked="" type="checkbox"/> |
| Ricettività extra alberghiera | <input type="checkbox"/> | Altro | <input type="checkbox"/> |
| Attività produtt. (Industria - artig.) | <input type="checkbox"/> | | |

NOTE

4. STATO DI CONSERVAZIONE

- ☒ Rudere ☐ Scarso ☐ Sufficiente ☐ Buono ☐ Ottimo

5. MATERIALI

- | | | | | |
|-------------------|--|--------------------------------------|--|--------------------------------|
| PARAMENTI ESTERNI | <input checked="" type="checkbox"/> Muratura | <input type="checkbox"/> Intonaco | <input type="checkbox"/> Mista | <input type="checkbox"/> Altro |
| COPERTURA | <input checked="" type="checkbox"/> Coppi | <input type="checkbox"/> Tegole | <input type="checkbox"/> Lastre | <input type="checkbox"/> Altro |
| SCALE ESTERNE | <input type="checkbox"/> Legno | <input type="checkbox"/> Cem. Armato | <input checked="" type="checkbox"/> Muratura | <input type="checkbox"/> Altro |

6. PAVIMENTAZIONI ESTERNE

- ☐ Lastricato ☐ Mattoni ☐ Cemento ☐ Ghiaia ☐ Terra battuta

7. ACCESSIBILITA'

- ☒ Scarsa ☐ Sufficiente ☐ Buona ☐ Ottima

8. INFRASTRUTTURE A RETE

- ☐ Acqua ☐ Gas ☐ Fogne ☐

9. SPAZI ESTERNI E MANUFATTI

- | | | | |
|----------------------|-------------------------------------|---------------------------|--------------------------|
| Colture agricole | <input checked="" type="checkbox"/> | Giardino | <input type="checkbox"/> |
| Pascolo | <input checked="" type="checkbox"/> | Essenze arboree di pregio | <input type="checkbox"/> |
| Bosco | <input checked="" type="checkbox"/> | Forno | <input type="checkbox"/> |
| Aia | <input type="checkbox"/> | Stalle ed accessori | <input type="checkbox"/> |
| Corte | <input type="checkbox"/> | Fienile | <input type="checkbox"/> |
| Orti | <input type="checkbox"/> | Vasche | <input type="checkbox"/> |
| Giardino monumentale | <input type="checkbox"/> | Altro | <input type="checkbox"/> |

NOTE



COMUNE DI GUBBIO

LOCALITA' ...MONTANALDO...

Toponimo

SCHEDA N° 190

Pag3.....

10. DOCUMENTAZIONE FOTOGRAFICA

Prospetti:



NORD



EST



SUD



COMUNE DI GUBBIO

LOCALITA' ..MONTANAUDS.....

SCHEDA N° ..790.....

Toponimo

Pag6.....

10. DOCUMENTAZIONE FOTOGRAFICA

Prospetti:



OVEST

