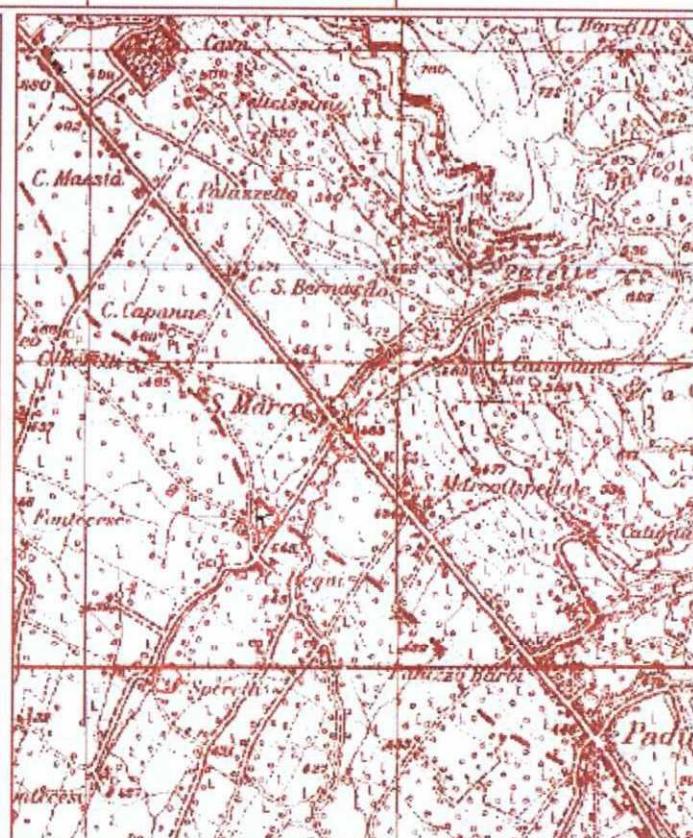

**COMUNE DI GUBBIO****RILEVAMENTO  
DEL PATRIMONIO  
DELL'EDILIZIA RURALE****SCHEDA N.****M33****FOGLIO CTR****300080****FOGLIO CAT.****260****PARTIC. CAT.****86sub1****CATASTALE****I.G.M.**

Località: S. Marco

Toponimo attuale: Molino di San'Agostino

Toponimo Ghelli: molino

**NOTE:****TIPOLOGIA DELL'EDIFICIO**

- |  |  |
|--|--|
| <input type="checkbox"/> Casa colonica           | <input type="checkbox"/> Chiesa-Pieve-Cappella     |
| <input type="checkbox"/> Annesso agricolo        | <input type="checkbox"/> Convento                  |
| <input type="checkbox"/> Edificio prod. agricolo | <input type="checkbox"/> Castello - Fortificazione |
| <input type="checkbox"/> Villa - Palazzo         | <input type="checkbox"/> .....                     |

**DESTINAZIONE ATTUALE**

- |   |   |
|---|---|
| <input type="checkbox"/> Residenza              | <input type="checkbox"/> Prod. (Industria - Artig.) |
| <input type="checkbox"/> Residenza agricola     | <input type="checkbox"/> Prod. (Agricoltura)        |
| <input type="checkbox"/> Agriturismo            | <input type="checkbox"/> Non utilizzato             |
| <input type="checkbox"/> Ricettività extralber. | <input type="checkbox"/> .....                      |

**STATO CONSERV.**

- |   |
|---|
| <input type="checkbox"/> Rudere           |
| <input type="checkbox"/> Scarso           |
| <input type="checkbox"/> Sufficiente      |
| <input checked="" type="checkbox"/> Buono |

**PARAMENTIEST.**

- |  |
|--|
| <input checked="" type="checkbox"/> Muratura |
| <input type="checkbox"/> Intonaco            |
| <input type="checkbox"/> Mista               |
| <input type="checkbox"/> .....               |

**COPERTURA**

- |   |
|---|
| <input checked="" type="checkbox"/> Coppi |
| <input type="checkbox"/> Tegole           |
| <input type="checkbox"/> Lastre           |
| <input type="checkbox"/> .....            |

**SCALE ESTERNE**

- |  |
|--|
| <input type="checkbox"/> Legno               |
| <input type="checkbox"/> Cemento Armato      |
| <input checked="" type="checkbox"/> Muratura |
| <input type="checkbox"/> .....               |

**INFRASTRUTTURE**

- |   |
|---|
| <input checked="" type="checkbox"/> Acqua |
| <input checked="" type="checkbox"/> Luce  |
| <input type="checkbox"/> Gas              |
| <input type="checkbox"/> .....            |

**PAVIMENTAZIONIEST.**

- |  |
|--|
| <input checked="" type="checkbox"/> Lastricato |
| <input type="checkbox"/> Mattoni               |
| <input type="checkbox"/> Cemento               |
| <input checked="" type="checkbox"/> Ghiaia     |
| <input type="checkbox"/> Terra battuta         |
| <input type="checkbox"/> .....                 |

**ACCESSIBILITA'**

- |  |
|--|
| <input type="checkbox"/> Scarsa            |
| <input type="checkbox"/> Sufficiente       |
| <input type="checkbox"/> Buona             |
| <input checked="" type="checkbox"/> Ottima |
| <input type="checkbox"/> .....             |

**SPAZI ESTERNI E MANUFATTIACCESSORI**

- |   |   |
|---|---|
| <input type="checkbox"/> Colture agricole     | <input type="checkbox"/> Giardini                 |
| <input type="checkbox"/> Pascolo              | <input type="checkbox"/> Essenze arbor. di pregio |
| <input type="checkbox"/> Bosco                | <input type="checkbox"/> Forno                    |
| <input checked="" type="checkbox"/> Aia       | <input type="checkbox"/> Stalle ed accessori      |
| <input type="checkbox"/> Corte                | <input type="checkbox"/> Fienile                  |
| <input type="checkbox"/> Orti                 | <input type="checkbox"/> Vasche                   |
| <input type="checkbox"/> Giardino monumentale | <input type="checkbox"/> .....                    |

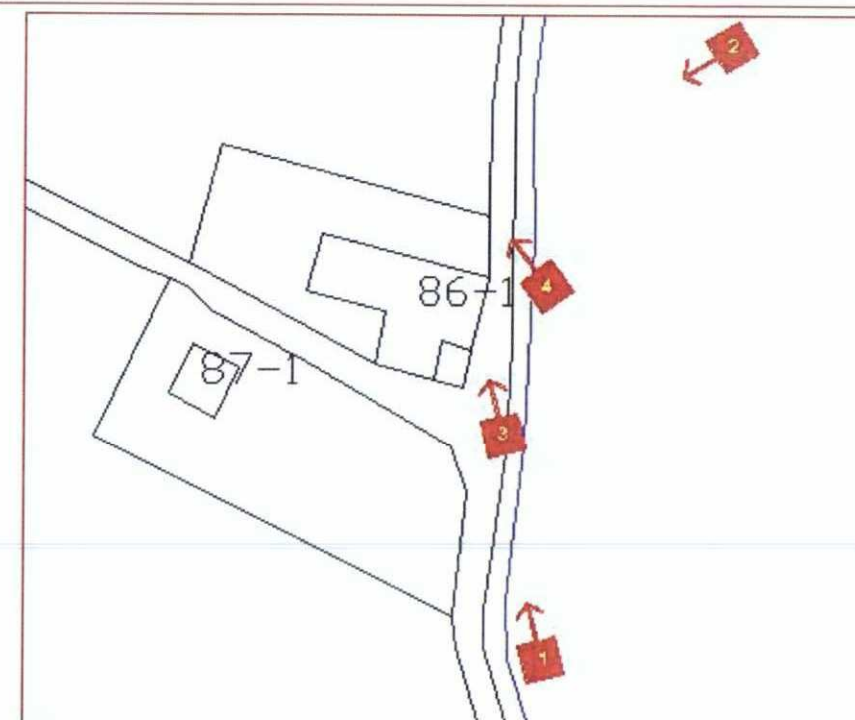

①



②

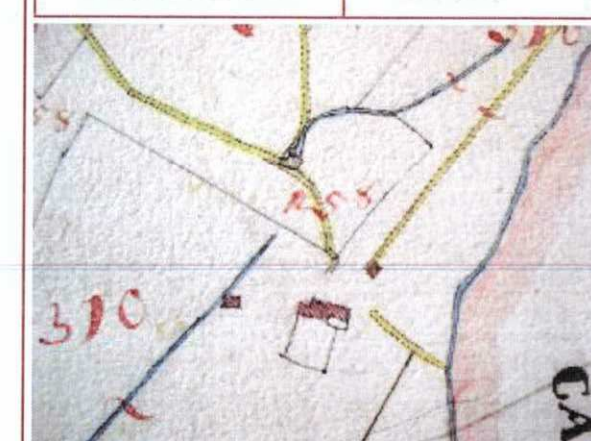

pan

**SCHEDA N.****M33****FOGLIO CTR****300080****FOGLIO CAT.****260****PARTIC. CAT.****86sub1**

③

④