

STUDIO TECNICO BONCI GEOM. ENRICO - VIA PERUGINA N.34 - GUBBIO - TEL. 927950

TAVOLA N. 1
 OGGETTO: SCHEMA DI LOTTIZZAZIONE TERRENO CLASSIFICATO C.6
 PROPRIETÀ: REGNI A.; BISCARINI F.; BARBINI A.; MELETTI A.; RANACCI I.

PROPRIETÀ SIG.
 COMUNE DI: GUBBIO LOCALITÀ: CROCIFFISSO

DISEGNI SCALA: 1:200 DATA: RIFER. PROT. N.
 IL PROGETTISTA IL DIRETTORE DEI LAVORI IL CALCOLATORE

Calcolo della superficie e dei volumi

Superficie dei singoli lotti:

Lotto n° 1	mq:	610,00
Lotto n° 2	"	634,00
Lotto n° 3	"	533,00
Lotto n° 4	"	171,00
Lotto n° 5	"	166,00
Lotto n° 6	"	421,00
Lotto n° 7	"	420,00
Lotto n° 8	"	355,00
Lotto n° 9	"	216,00
Lotto n° 10	"	425,00
superficie totale	mq.	3.951,00

Volumi dei singoli lotti:

Lotto n°	dimensione fabbricato	mc. complessivi
1	12,00 x 13,00 x 7,90	1232,40
2	12,00 x 13,00 x 7,90	1232,40
3	12,00 x 12,00 x 7,90	1137,60
4	6,10 x 12,00 x 7,90	578,28
5	6,10 x 12,00 x 7,90	578,28
6	6,10 x 12,00 x 7,90	578,28
7	11,00 x 12,00 x 7,90	1042,80
8	6,10 x 12,00 x 7,90	578,28
9	6,10 x 12,00 x 7,90	578,28
10	6,10 x 12,00 x 7,90	578,28
complessivo		mc. 8114,88

PLANIMETRIA SCALA 1:200 DEI FABBRICATI RESISTENTI E CALCOLO DEI VOLUMI CORRISPETTIVI.

Fabbricato lettera A: (9,10x3,30x7,30)=	mc.	551
" B: (11,30x7,40x9,50)=	"	856
" B': (9,30x3,90x3,00)=	"	97
" B'': (14,15x5,10x2,30)=	"	165
" C: (10,00x11,10x9,70)=	"	1076
" C':	"	
piano terra: (6,70x5,10x4,30)=	"	147
I° e II° piano: (6,70x5,10x7,90)=	"	266
Totale	mc.	3138

ESTRATTO DI MAPPA SCALA 1:2000 FOGLIO 229 PARTICELLE 33F-35F-36-37-38-39F-76-77-88F-90F.

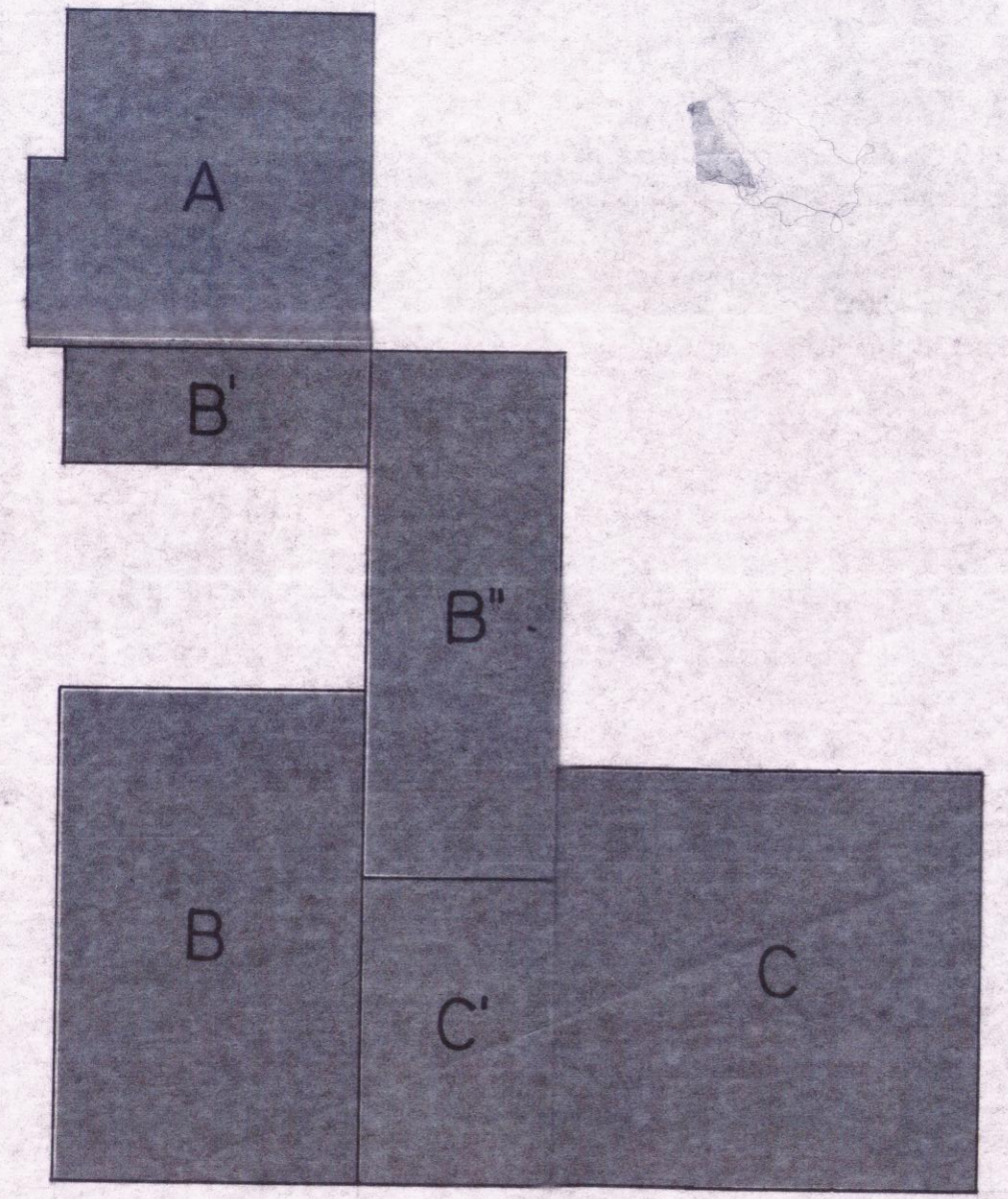
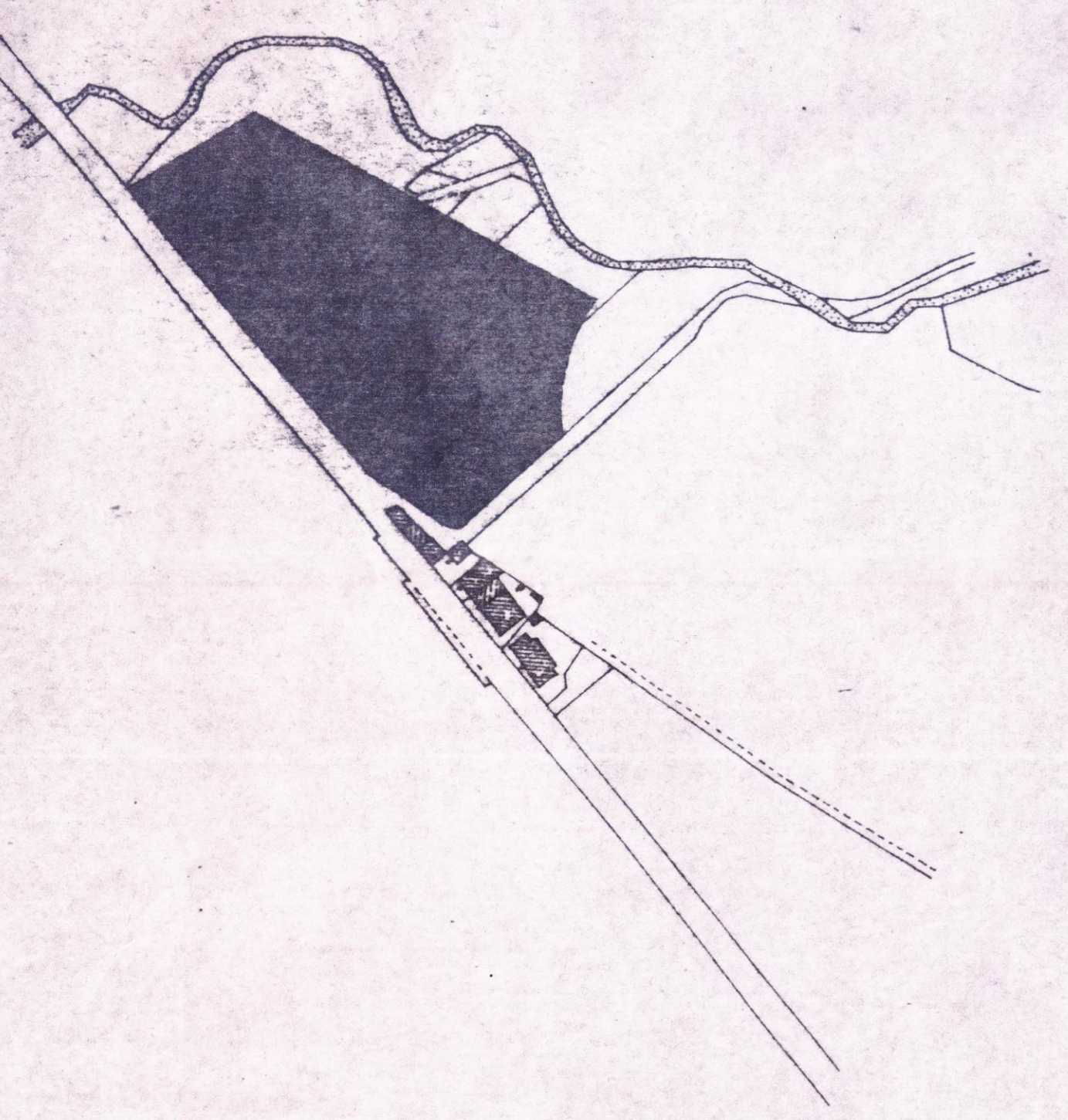

sezioni stradali

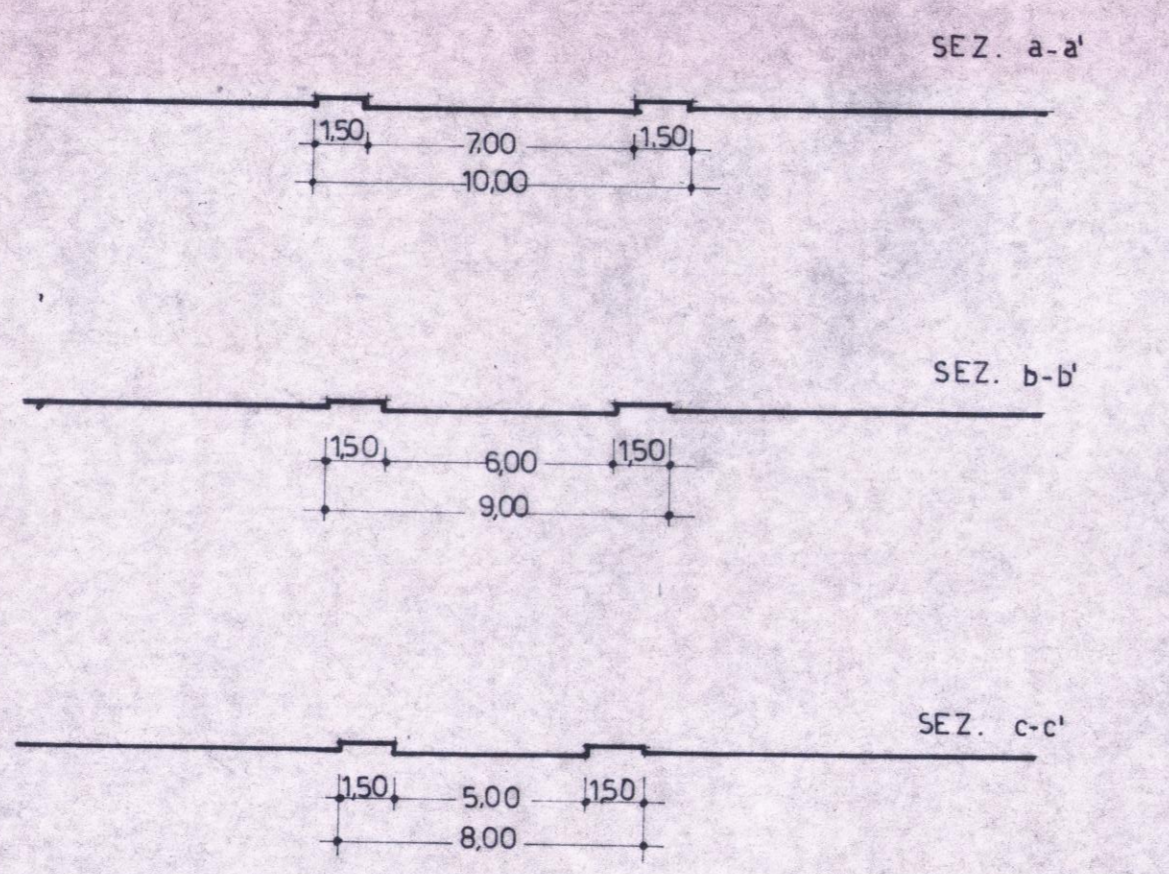

aree destinate al P.E.E.P.

