

Piano Regolatore Generale - parte operativa

Località: Padule

Scheda norma 08

ELABORATO GRAFICO DI RIFERIMENTO PROGETTUALE

Scala 1: 2.000

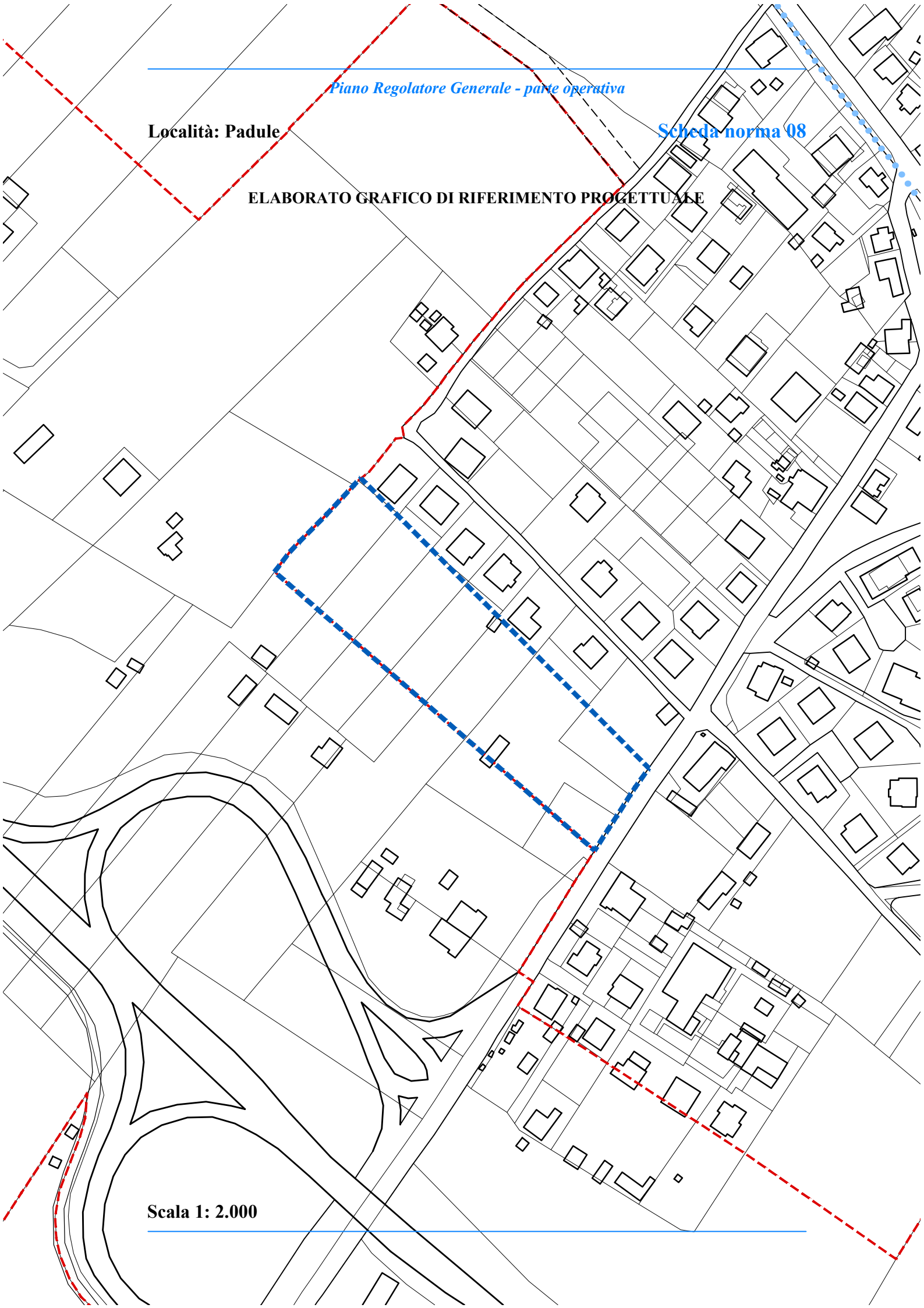

Stato attuale: l'area, collocata a sud degli insediamenti residenziali, è pianeggiante e, in gran parte, destinata ad attività agricola.

Obiettivi di progetto: l'area deve essere progettata unitamente alle aree limitrofe, con la volontà di realizzare un insediamento unitario ed organico.

Le invariati, le regole e i prerequisiti per l'attuazione dell'ambito: devono essere cedute le aree di cui all'art. 22, c. 18, lett. c delle NTA del PRG, parte strutturale.

St dell'ambito: 9.657,11 mq.

Ut dell'ambito: 0,20 mq/mq.

Suc complessiva: 1.927,80 mq.

Spazi pubblici attrezzati a parco: da individuare in sede di progettazione.

Parcheggi: da individuare in sede di progettazione.

Area da cedere: 3.380,56 mq, destinati ad attrezzature per le attività culturali.

Suc da attribuire alle diverse destinazioni d'uso degli edifici:

- Suc abitativa: da 0 mq a 1.927,80 mq.

Altezza massima degli edifici: 7,50 m.

Indice di permeabilità: valore massimo tra il 40% SF e il 50% SF libera.

Densità arborea: 1/40 mq di SF libera.

Densità arbustiva: 2/70 mq di SF libera.

Devono essere rispettate la disciplina generale delle schede norma e le prescrizioni comuni a tutte le schede norma, relative alle categorie di intervento, alle prestazioni ambientali ed ecologico paesaggistiche, alle opere di urbanizzazione, riportate nell'elaborato Eo.6 - DISCIPLINA E PRESCRIZIONI GENERALI.
