



Comune di Gubbio

Settore Lavori Pubblici, Patrimonio, Manutenzioni ed Aree Interne

Scheda Sintetica

Immobile n. 1

Prezzo base: € 81.810,00

Terreno edificabile

Via dell'Arte dei Falegnami

Novembre 2022

## **IDENTIFICAZIONE CATASTALE**

Il terreno è censito al Catasto Terreni del Comune di Gubbio con i seguenti identificativi:

**Foglio 227, part.lla 1613**

Superficie pari a 650 mq con qualità di seminativo arborato, classe 2.

## **INDIRIZZO**

Il terreno è ubicato nel Comune di Gubbio, in Via dell'Arte dei Falegnami.

## **DESCRIZIONE**

La particella 1613 rata/a risulta essere perimetrata da siepe, all'interno della quale è presente un'orticoltura a ridosso di edificio abitativo di notevole importanza architettonica.

La particella 1613 rata/b si materializza nell'accesso carrabile e recinzione di abitazione privata.

Per ogni ulteriore dettaglio si rimanda alla perizia di stima depositata agli atti d'ufficio e visionabile con le modalità indicate nel bando di gara per la vendita di immobili di proprietà del Comune di Gubbio.

## **DESTINAZIONE D'USO**

La particella 1613 rata/a, di superficie pari a 632 mq, ha destinazione urbanistica "Ambito da riorganizzare di tipo 2 numero 16" con indice di utilizzazione territoriale 1mq/mq e indice di copertura massima dello 0.5 dell'intera superficie ed altezza massima dell'edificio in costruzione di 9,00 m. Le destinazioni sono quelle ammesse dal vigente P.R.G. del Comune di Gubbio.

La particella 1613 rata/b comprendente i restanti 18 mq, in riferimento alle norme tecniche di attuazione del P.R.G. vigente ha destinazione urbanistica "Tessuto di Edilizia Mon. o di rilevante interesse Arch. – elementi strutturali del tessuto urbano" con divieto di realizzazione di nuove volumetrie urbanistiche. Sono ammessi cambi d'uso di edifici esistenti con destinazioni come da vigente P.R.G..

## **CONSIDERAZIONE TECNICHE URBANISTICHE**

La particella 1613 rata/a fa parte di un ambito da riorganizzare dove l'attivazione del comparto è subordinata all'approvazione di un piano attuativo. Per usufruire della S.U.C urb che sviluppa la particella è necessario raggiungere accordi con le proprietà limitrofe ovvero quelle perimetrare nell'allegato estratto del prg vigente. Attualmente il terreno in loco risulta essere perimetrato da siepe dove al suo interno vi è presente un'orticoltura a ridosso di edificio abitativo di notevole importanza architettonica.

La particella 1613 rata/b confinante con la 1621 sono definite come "Tessuto di Edilizia Mon.o di rilevante interesse Arch.- elementi strutt. Del tessuto urbano" dove sono ammessi cambi d'uso delle strutture esistenti. Attualmente detti terreni sono materializzati nell'accesso carrabile e recinzione di abitazione privata.

## **ALLEGATI**

- Estratto di mappa catastale
- Foto aereocatastale
- Documentazione fotografica

Per Visura

Ufficio Provinciale di PERUGIA - Direttore: GIULIETTI PAOLO

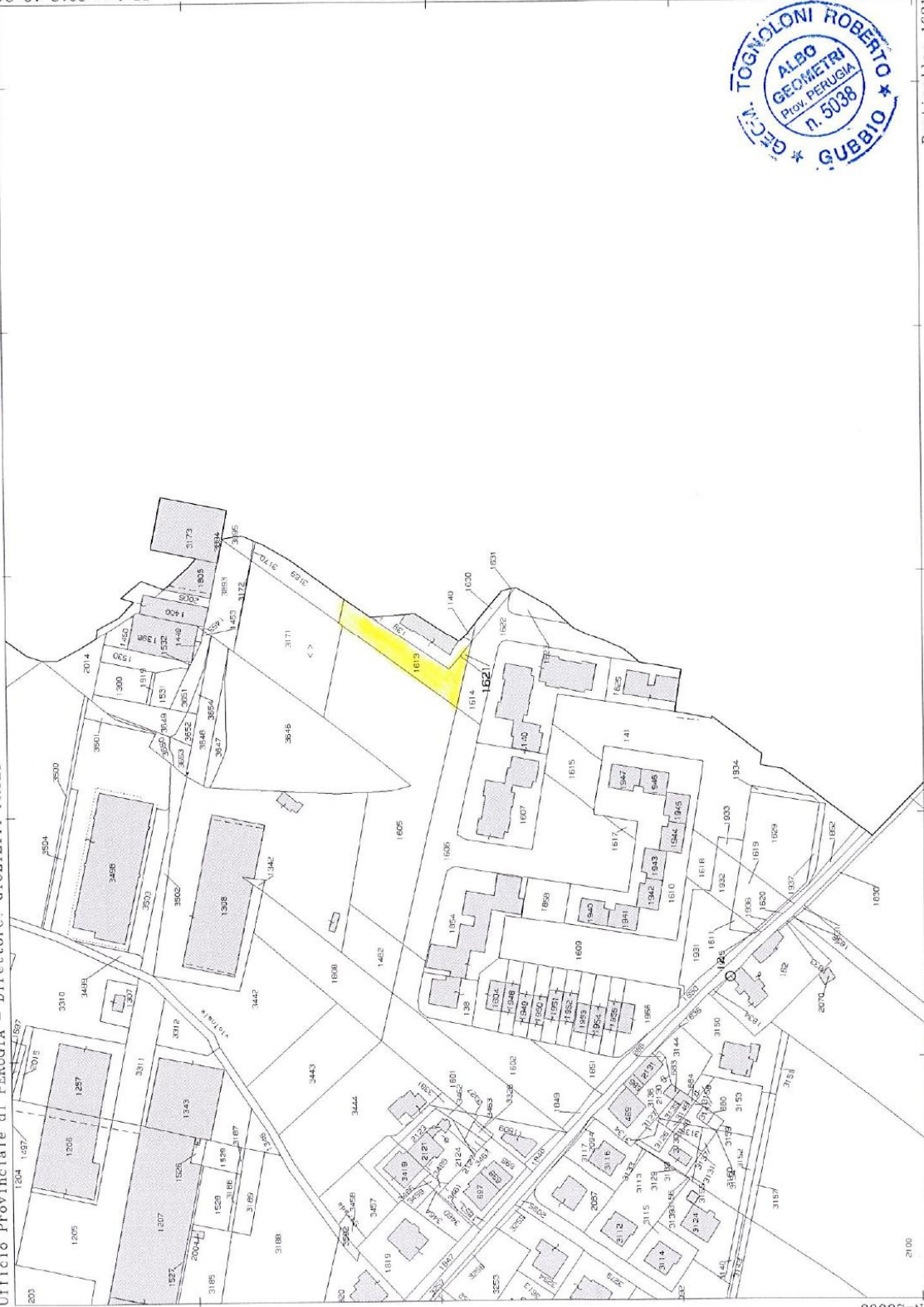

N=26600

E=24700

Particella: 1621



Comune: GUBBIO  
 Foglio: 227  
 Scala originale: 1:2000  
 Dimensione cornice: 534.000 x 378.000 metri  
 23-Lug-2012 18:21  
 Prot. n. 1449101/2012

# Foto aereocatastale

Foglio 227 Par.IIa 1613 e 1621

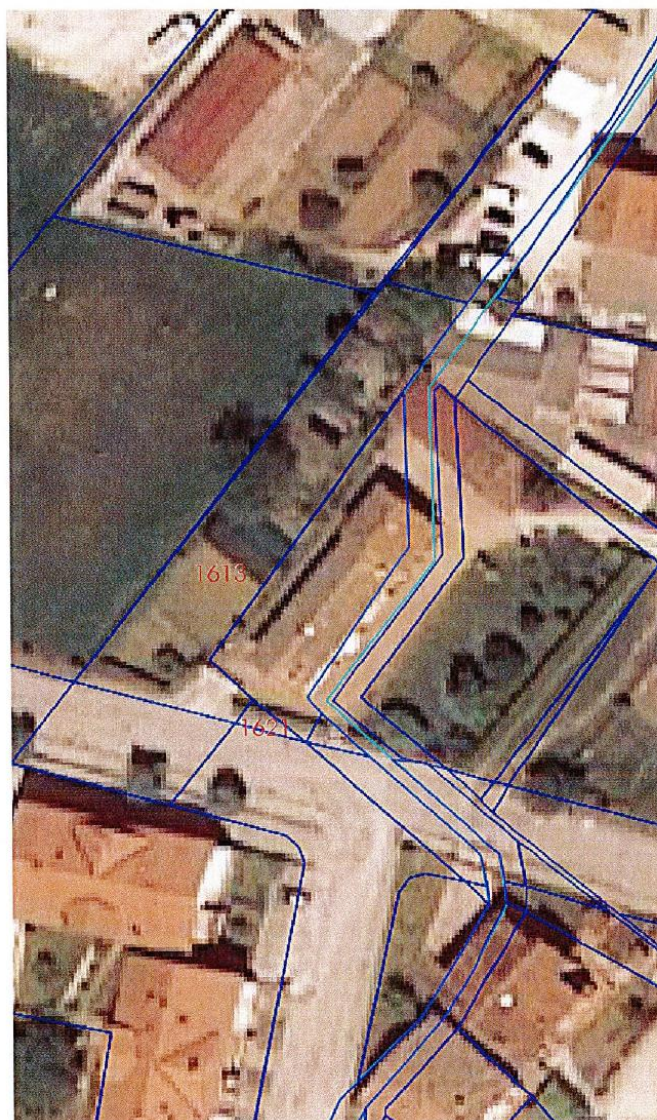

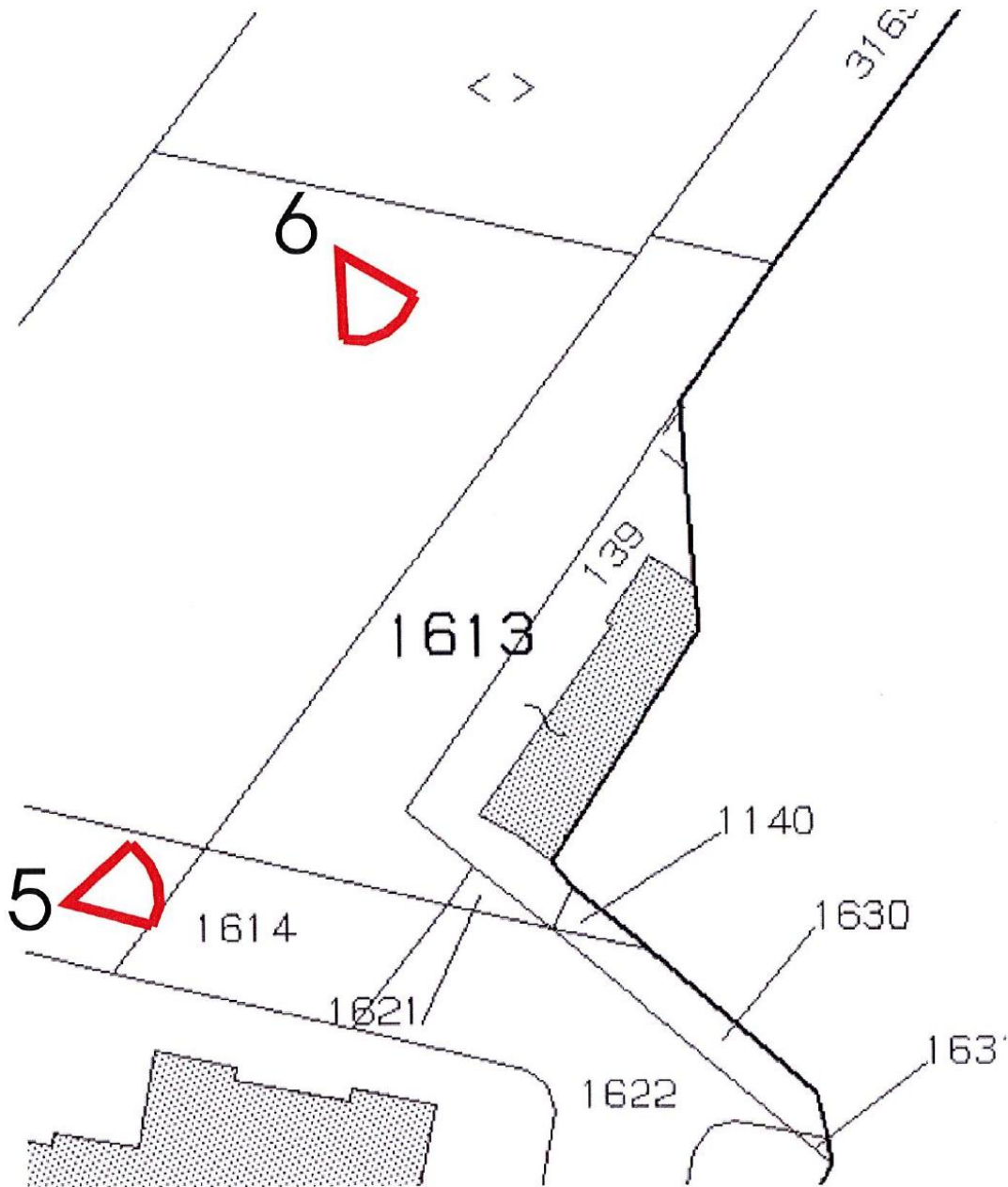

PRESA FOTOGRAFICA 5



PRESA FOTOGRAFICA 6

