

### Legenda

**Confini Amministrativi**

- Area Interna Nord Est Umbria (AINEU)
- Confini Comunali AINEU

**Corridoi e nodi infrastrutturali**

- Aeroporto
- Stazioni ferroviarie
- Parcheggi
- Punti di ricarica EV

**Rete stradale**

- Rete di competenza statale
- Rete di competenza regionale
- Rete di competenza provinciale
- Altra viabilità

**Rete ferroviaria**

- Rete ferroviaria

**Polarietà**

- Ospedale

**Istituti scolastici**

- Scuola dell'infanzia
- Scuola primaria
- Scuola secondaria di primo grado
- Istituto comprensivo
- Scuola secondaria di secondo grado
- Sede Universitaria

**Siti di interesse storico**

- Chiese
- Cinta Murarie
- Forti e rovine
- Castelli
- Eremiti e monasteri
- Siti archeologici

**Altri servizi**

- Stadio
- Centri sportivi
- Parchi e giardini
- Offerta ricettiva 2023

**Sistema dell'accessibilità**

- Cammino di Assisi
- Via di Francesco
- Centri e percorsi escursionistici
- Ciclovie in esercizio
- Piste ciclabili esistenti

**Rete Bicitalia**

- Bicitalia 5 - Ciclovia Roma Tiberina
- Bicitalia 18 - Fano Grosseto
- Bicitalia 8 - Ciclovia degli Appennini

**Aree regolamentate**

- ZTL
- APU
- Stalli di carico scarico merci

**Sistema territoriale**

- Parchi Regionali
- Rete Natura 2000 (ZSC)
- Rete fluviale

**Usi del suolo**

- Aree a vegetazione senza boschi
- Boschi, boschaglie e rimboschimenti
- Centri abitati e infrastruttura
- Coltivazioni frutteti vigneti
- Formazione su ghiaioni e rocce
- Aree coltivate
- Tessuto urbano
- Siti artigianali e industriali

**Quadro Programmatico progettuale**

**Percorsi ciclopedonali di progetto**

- SR
- SPP

**Interventi pedonali**

- SA
- SR
- SPP

**Interventi di rigenerazione urbana**

- SPP

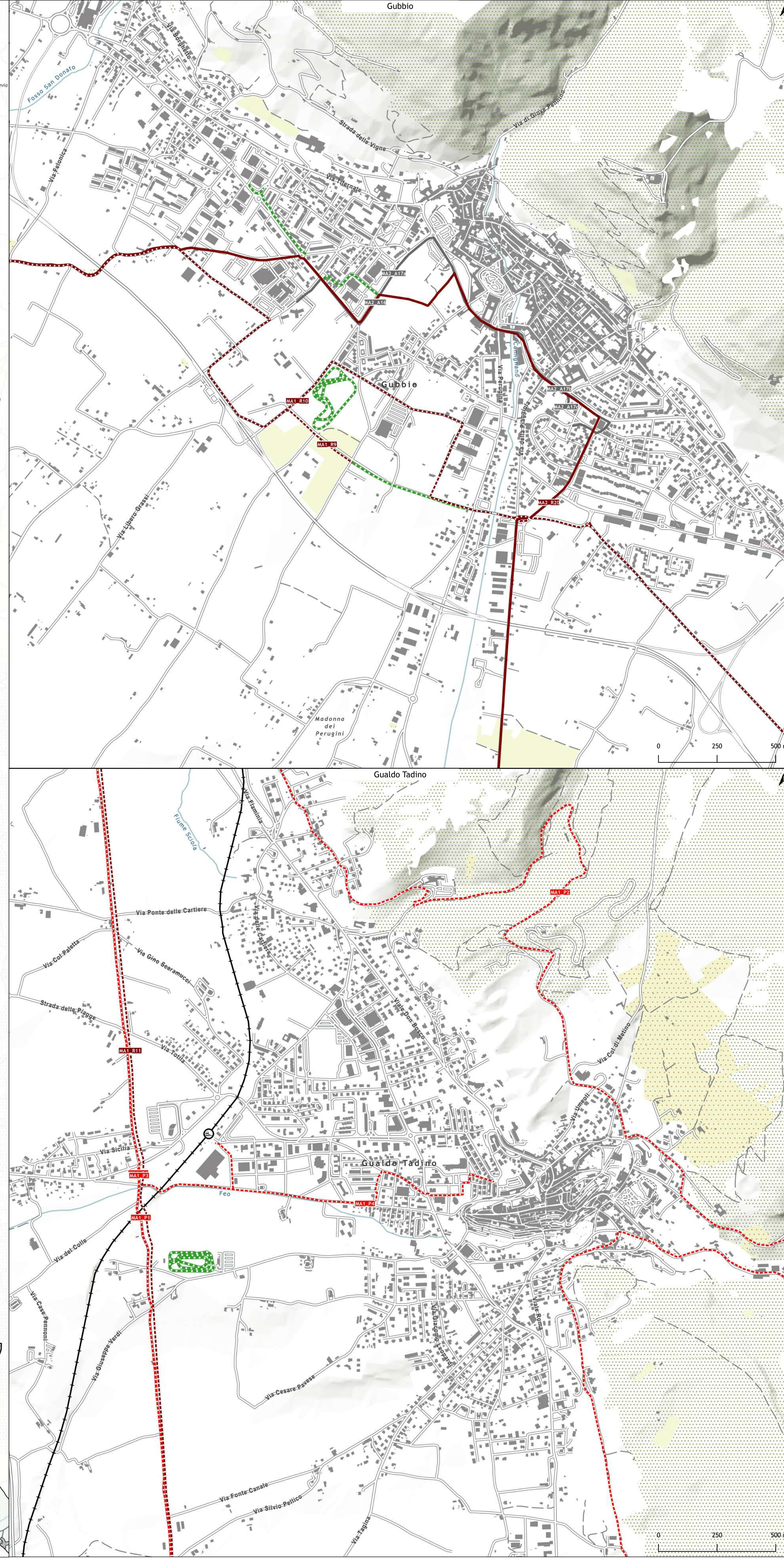
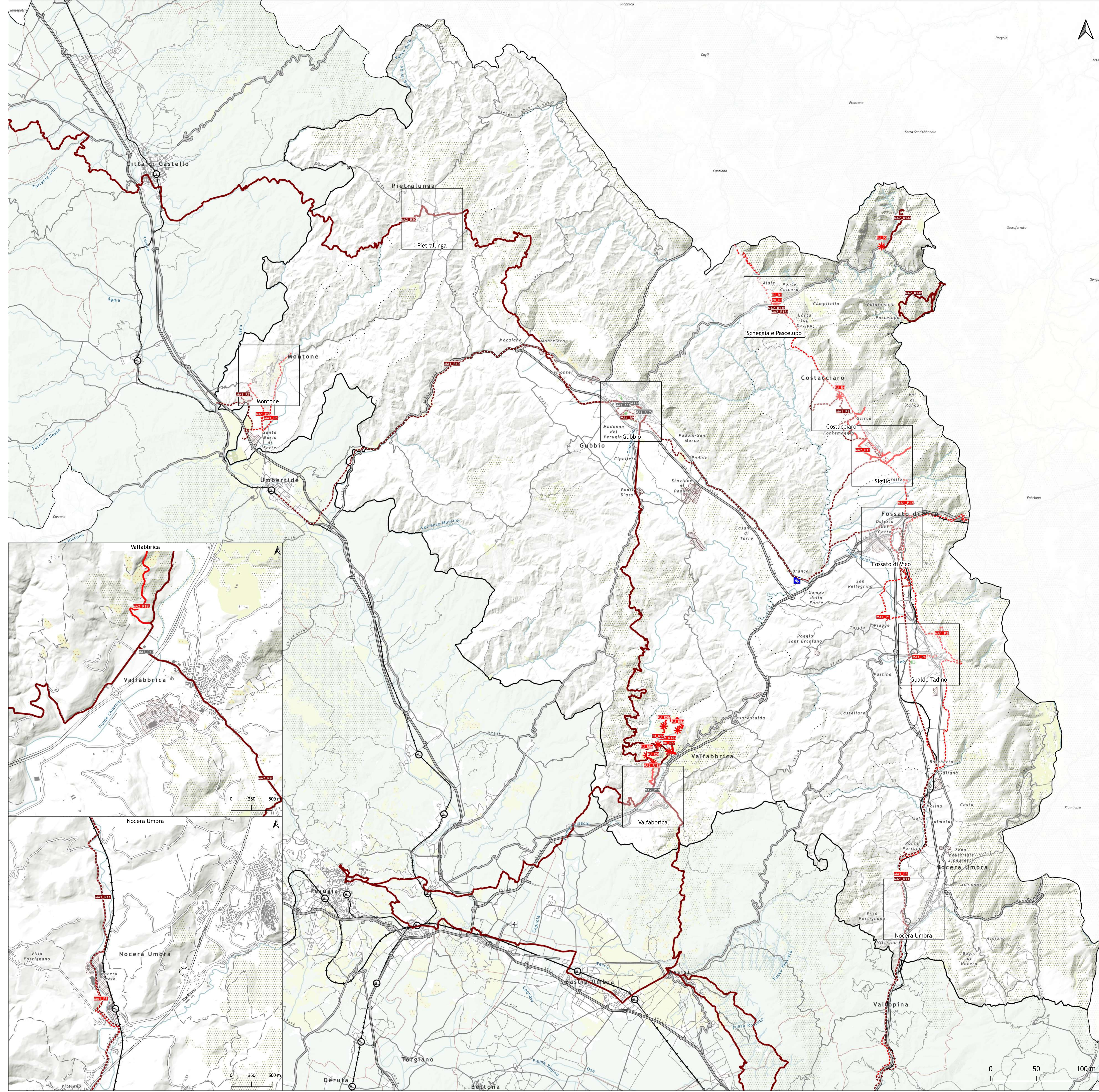

**Interventi di rigenerazione urbana**

ID	Nome	Comune	Scenario
MA1_P1	Vecchia Flaminia	Gualdo Tadino	SPP
MA1_P2	Percorso della Sorgenti	Gualdo Tadino	SPP
MA1_P3	Ciclovia Antica Flaminia	Gualdo Tadino Nocera Umbra	SPP
MA1_P4	Percorso ciclopedonale Fio	Gualdo Tadino	SPP
MA1_P5	Montone-Santa Maria di Sesto	Montone	SPP
MA1_P6	Collegamento con ciclovia della Valle del Corchia (Montone-Pietralunga)	Montone	SPP
MA1_P7	Completamento posto ciclabile del fiume Tevere	Montone	SR
MA1_P8	Potenziamento e riqualificazione della rete dei percorsi ciclopedonali intercomunali: Comuni di Sigillo, Costacciaro-Sigillo-Fossato di Vico	Costacciaro-Sigillo-Fossato di Vico	SR
MA1_P9	Cotacciaro e Fossato di Vico - PUCS	Gualdo Tadino	SR
MA1_P10	Ciclovia nuova ciclovia Madonna del Periglio	Gualdo Tadino	SR
MA1_P11	Realizzazione di un tracciato ciclo-pedonale con il recupero del sedime dell'ex ferrovia appennino centrale tratto Montecorona - Fossato di Vico	Gualdo Tadino	SR
MA1_P12	Ciclovia Flaminia (Fossato di Vico - Foligno)	Fossato di Vico-Gualdo Tadino-Nocera Umbra-Scheggia e Pascelupo-Cotacciaro-Sigillo-Fossato di Vico	SR
MA1_P13	Ciclovia Flaminia (Cantano - Fossato di Vico)	Fossato di Vico	SR
MA2_R1a	Manutenzione straordinaria. Intervento di rigenerazione dei percorsi pedonali e aree verdi attrezzate-Via Biamonte	Scheggia e Pascelupo	SR
MA2_R1b	Manutenzione straordinaria. Intervento di rigenerazione del percorso pedonale e aree verdi attrezzate-Via del campo sportivo	Scheggia e Pascelupo	SR
MA2_R1c	Miglioramento e completamento della rete degli itinerari regionali. Realizzazione Percorso delle abbate e degli eremi- tratto 1	Scheggia e Pascelupo	SR
MA2_R1d	Miglioramento e completamento della rete degli itinerari regionali. Realizzazione Percorso delle abbate e degli eremi- tratto 2	Scheggia e Pascelupo	SR
MA2_P15	P.S.R. int. 7.5.1 Infrastrutture sostenibili su piccola scala-sentistica	Sigillo	SR
MA2_A15	Progetto di realizzazione di percorsi protetti mobilità sostenibile. Casa scuola - casa lavoro	Gualdo Tadino	SA
MA2_A17a	Programma sperimentale nazionale di mobilità sostenibile casa-scuola e casa-lavoro. Realizzazione percorso protetto per favorire gli spostamenti in sicurezza a servizio del polo locale Mazzatini e dell'IS C. Galvani/Opere di completamento TRATTO 1	Gualdo Tadino	SA
MA2_A17b	Programma sperimentale nazionale di mobilità sostenibile casa-scuola e casa-lavoro. Realizzazione percorso protetto per favorire gli spostamenti in sicurezza a servizio del polo locale Mazzatini e dell'IS C. Galvani/Opere di completamento TRATTO 2	Gualdo Tadino	SA
MA2_A17c	Programma sperimentale nazionale di mobilità sostenibile casa-scuola e casa-lavoro. Realizzazione percorso protetto per favorire gli spostamenti in sicurezza a servizio del polo locale Mazzatini e dell'IS C. Galvani/Opere di completamento TRATTO 3	Gualdo Tadino	SA
MA2_P18	P.S.R. 2014/2022 Intervento 7.4.3. Comune di Valfabbrica - Recupero e valorizzazione di tratti e di collegamento della rete regionale di mobilità ecologica. Tratto a: Giommi-Baraccata, Tratto b: Cocoronno - Valfabbrica/Valfabbrica	Valfabbrica	SR
MA2_P19	Progetto di riqualificazione, valorizzazione e innovazione della Via di Francesco nel tratto ricompreso nel Comune di Valfabbrica	Valfabbrica	SR
MA2_K20	Via di Francesco - interventi di miglioramento dell'infrastruttura	Pietralunga-Gualdo Tadino-Valfabbrica	SR

**Interventi di rigenerazione urbana**

ID	Nome	Comune	Scenario
IU_R1	Attrattività dei borghi. Linee di azione B. Borgo di Scheggia	Scheggia e Pascelupo	SPP
IU_R2	Attrattività dei borghi. Linee di azione A. Borgo di Isola Fossara	Scheggia e Pascelupo	SPP
IU_R3	Interventi di riqualificazione dei campi sportivi e costruzione di un centro servizi e accoglienza	Scheggia e Pascelupo	SPP
IU_R4	Attrattività dei borghi storici. Progetto locale di rigenerazione Costacciaro Cinema Village	Costacciaro	SPP
IU_R5	Punti di ristoro P.S.R. Intervento 7.5.1 Recupero e valorizzazione di tratti di collegamento della rete regionale di mobilità ecologica (parti da 1 a 9)	Valfabbrica	SPP

**SA - Scenario attuale (intervento realizzato)**

**SR - Scenario di riferimento (intervento progettuale finanziato)**

**SPP - Scenario di progetto programmatico (intervento progettuale non oggetto di finanziamento)**

Regione Umbria

**PUMS AINEU**

**Piano Urbano della Mobilità Sostenibile dell'Area Interna Nord-Est Umbria**

con istituzione del Mobility Manager del Piano di Area

TAV 6  
Quadro Programmatico Mobilità attiva

Scala  
1:10000  
e 1:20000

Data  
giugno 2023

TIPS

Strategia Aree Interne