



# **Piano Eliminazione Barriere Architettoniche**

## **PEBA**

### **DOCUMENTO PRELIMINARE DI PIANO**

#### **Allegato 1 – schede monografiche di rilievo**

**Settembre 2024**

## INDICE

<b>1 Primo ambito di intervento.....</b>	<b>3</b>
1.1 I rilievi dei percorsi pedonali .....	8
1.2 Le schede di analisi.....	9

## 1 Primo ambito di intervento

Il perimetro del primo P.E.B.A. è stato definito immaginando il percorso dal terminal bus di via del teatro romano o dalle mura urbiche in direzione via Leonardo da Vinci, strada realizzata negli anni '70 - '80 che è oramai diventata l'esempio tipico di come modernità non implichi accessibilità e dove una ricorrente e scottante contraddizione tra alberi e marciapiedi rende estremamente complicato, oltre che oneroso, immaginare le soluzioni, specialmente considerando il cambiamento climatico: è più inclusivo un marciapiede ombreggiato dagli alberi che abbassa la temperatura puntuale, ma è in costante "esplosione" causa radici, o uno piatto e liscio ma che d'estate risulta infuocato in estate? Come agevolare l'individuazione e la fruizione degli attraversamenti pedonali da parte dei non vedenti? Come inserire le sponde di battuta per il bastone in uno spazio aperto vasto al fine di individuare un percorso? Cosa possiamo fare per diminuire l'afflusso di veicoli privati verso le scuole in modo da diminuire la pericolosità degli incroci in prossimità delle scuole e degli impianti sportivi?

Come visibile dalle tavole seguenti, il perimetro del P.E.B.A., che si immagina già proseguire fino al termine di via da Vinci in un successivo ampliamento, costeggiando il Parco del teatro romano da viale Paruccini, raggiunge l'I.I.S Cassata Gattapone, il nuovo skate park, la scuola comunale di musica, la Direzione didattica 3° circolo - scuola media O. Nelli, il circolo Tennis Gubbio, la piscina comunale, il parcheggio dello Stadio Barbetti, l'I.I.S Cassata Gattapone - sede di via del Botagnone, l'area camper, il liceo scientifico - artistico - sportivo Mazzatinti.

La prima stesura di P.E.B.A. parte quindi da una concezione a raggiera, con centro nelle mura urbiche e primo focus nel polo scolastico e sportivo, immaginando la prosecuzione dei percorsi verso ovest su via da Vinci (polo commerciale - artigianale ed edilizia residenziale pubblica) e verso est su via Campo di Marte - via Porta Romana, in direzione Liceo classico e pedagogico Mazzatinti e Civico cimitero comunale.

Ambito 1



Figura 1 Ambito di intervento

Ambito 1 - Foglio 1



Figura 2 Ambito di intervento - dettaglio area 1

Ambito 1 - Foglio 2



Figura 3 Ambito di intervento - dettaglio area 2

Ambito 1 - Foglio 3



Figura 4 Ambito di intervento - dettaglio area 3

## 1.1 I rilievi dei percorsi pedonali

L'attività più importante della fase conoscitiva del PEBA è il rilievo sul campo dei percorsi pedonali. La scelta dei percorsi pedonali da rilevare si è basata sul riconoscimento delle zone riportate nel paragrafo precedente. Dopo aver individuato i percorsi pedonali, questi ultimi sono stati suddivisi in tratti omogenei da associare a due schede di rilievo, una per ogni lato della strada.

La scheda, riportata in Figura 7, è stata compilata da due rilevatori sul campo che hanno utilizzato i seguenti strumenti per la campagna di indagine:

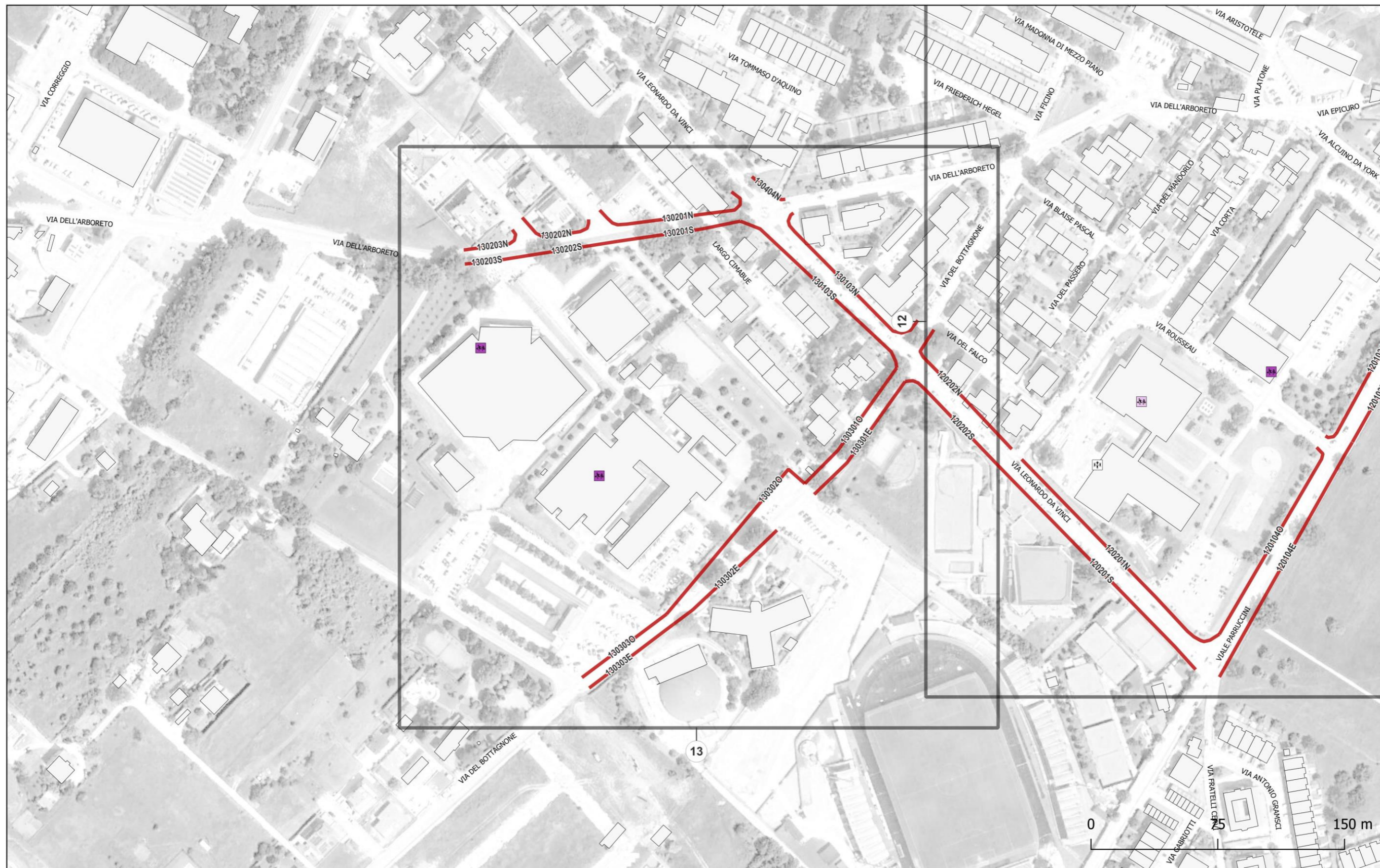
- Una livella elettronica professionale per la misurazione delle pendenze
- Un metro retraibile di 5m di lunghezza per le misurazioni delle larghezze e delle altezze
- Una macchina fotografica per la raccolta di documenti fotografici
- Altri strumenti utili al rilievo quali penne, giubbotti catarifrangenti e cartellini con il nome

Ogni scheda è stata in seguito riportata in un database su un foglio elettronico e i documenti fotografici sono stati collegati a ciascun tratto rilevato per una migliore comprensione delle criticità e delle caratteristiche del percorso pedonale.



Figura 5: La livella elettronica utilizzata per i rilievi



Figura 6: Il metro utilizzato per i rilievi

SCHEDA RILIEVO PERCORSO PEDONALE		DATA: ___/___/___	
Indirizzo:			
Tratto e lato (civici pari/dispari):			
Rif.	Punto di rilievo / verifica	Esito	Note / indicazioni progettuali
<b>1 CARATTERISTICHE COSTRUTTIVE</b>			
1.1	Tipologia		1. Ciclopedonale; 2. Marciapiede o protetto; 3. Non protetto; 4. Assente
1.2	Rilevare la larghezza MASSIMA del percorso	cm	
1.3	Rilevare la larghezza MINIMA del percorso	cm	
1.4	Rilevare l'altezza dell'eventuale cordolo	cm	
1.5	Materiale della pavimentazione		1. Materiale lapideo; 2. Mattonelle; 3. Asfalto; 4. Cemento; 5. Incoerente (terra, prato ...)
1.6	Materiale dell'eventuale cordolo		0. Assente; 1. Pietra; 2. Prefabbricato
1.7	Tipologia degli eventuali parapetonali		0. Assenti; 1. Paletti o archetti; 2. Dissuasori di sosta
1.8	Presenza di elementi tattili per ciechi?	SI NO	Se SI, compilare Scheda ril. barriere senso-percettive
<b>2 PARCHEGGI</b>			
2.1	Ci sono parcheggi riservati a persone con disabilità in prossimità del percorso pedonale?	SI NO	
2.2	La segnaletica orizzontale/verticale sono conformi alla normativa?	SI NO	
2.3	I parcheggi riservati ai disabili hanno la rampa di raccordo con il percorso pedonale adiacente?	SI NO	
<b>3 PERCORSI</b>			
3.1	Il percorso pedonale ha una larghezza minima di 90 cm lungo tutto il tratto?	SI NO	
3.2	Il percorso pedonale è dotato di piazzole (140x140 cm ogni 10 m) per consentire la rotazione e l'incrocio delle carrozzine (in piano per il riposo in caso di pendenze superiori al 5%)?	SI NO	
3.3	La superficie della pavimentazione del percorso pedonale risulta in buono stato, priva di sconnesioni e antisdrucciolevole?	SI NO	
3.4	Il percorso pedonale è privo di elementi sporgenti dal piano di calpestio più di 2 cm? Le griglie hanno maglie non attraversabili da una sfera di 2 cm di diametro?	SI NO	
3.5	Le eventuali isole salvagente degli attraversamenti pedonali sono accessibili alle persone su sedia a rotelle?	SI NO	
<b>4 DISLIVELLI</b>			
4.1	Rilevare la pendenza longitudinale del percorso pedonale:	___, ___ %	
4.2	La pendenza trasversale al senso di marcia è inferiore al 2%?	SI NO	
4.3	Dove il percorso pedonale si raccorda con la sede stradale sono presenti rampe di pendenza a norma? (nel dubbio misurare lunghezza e pendenza)	SI NO	cm (lunghezza) % (pendenza)
4.4	Il dislivello tra il piano del marciapiede e le zone carrabili ad esso adiacenti è uguale/minore a 15 cm?	SI NO	
4.5	Dove i dislivelli non sono superabili con semplici rampe sono stati installati adeguati meccanismi per persona con disabilità?	SI NO	
<b>5 OSTACOLI</b>			
5.1	L'arredo urbano od ostacoli sono posto in modo da non ridurre il passaggio netto a meno di 90 cm? (Risposta multipla: indicare in numero di volte che ricorre l'ostacolo)		alberi fioriere chioschi / edicole panchine tavolini e sedie di bar pali della segnaletica stradale pali di segnali pubblicitari pali di cartelloni pubblicitari pali della pubblica illuminazione pali della fermata TPL altro (specificare):
5.2	Lungo i percorsi pedonali è garantita l'altezza minima di 210 cm da terra?	SI NO	
<b>6 VARIE</b>			
6.1	Dove il livello del passaggio pedonale coincide con quello della carreggiata risulta opportunamente delimitato?	SI NO	
6.2	I semafori che regolano gli attraversamenti pedonali sono dotati di segnalazione acustica per non vedenti?	SI NO	
6.3	L'illuminazione pubblica risulta sufficiente?	SI NO	
NOTE ULTERIORI:			
Redattore (nome e cognome)		Firma	

Figura 7: La scheda di rilevazione dei percorsi



Il database così creato ha permesso l'implementazione di schede di analisi riportate di seguito. In ogni scheda si riportano i dati più rilevanti raccolti in sede di sopralluogo e alcuni contenuti fotografici. Ogni tratto, quindi, viene caratterizzato dal codice anagrafico del tratto e il lato della strada. Fanno eccezione i tratti che non hanno due lati perché appartengono a percorsi ciclopedonali o pedonali non lungo la sede stradale e pertanto vengono nominati con il codice univoco e "Unico". In ogni scheda i percorsi sono stati classificati su vari livelli di accessibilità i percorsi secondo quattro dei temi più importanti dell'accessibilità:

- Stato della pavimentazione:
  - Marciapiede Assente
  - Pavimentazione da mantenere
  - Dislivello del marciapiede troppo elevato
  - Criticità puntuali da risolvere
  - Condizioni della pavimentazione adeguate
- Pendenza:
  - Marciapiede Assente
  - Pendenza longitudinale eccessiva
  - Pendenza trasversale eccessiva
  - Pendenze del percorso adeguate
- Presenza di rampe di raccordo:
  - Marciapiede Assente
  - Percorso non accessibile
  - Non sono necessari altri scivoli
  - Percorso accessibile
- Larghezza minima:
  - Marciapiede Assente
  - La larghezza non permette l'incrocio di due sedie a rotelle
  - Larghezza minima non rispettata
  - Larghezza minima rispettata

## 1.2 Le schede di analisi

Le schede di dettaglio per ogni tratta omogenea rilevata nell'ambito intervento sono riportate di seguito e riportano le seguenti informazioni:

- L'anagrafica del tratto in esame
  - Via
  - Lato
  - Località
  - Lunghezza del tratto
  - Codice univoco

- Caratteristiche costruttive
  - Tipologia del percorso pedonale
  - Larghezza massima del marciapiedi
  - Larghezza minima del marciapiedi
  - Materiale della pavimentazione
  - Materiale dell'eventuale cordolo
  - Tipologia degli eventuali parapiedoni presenti
  - La presenza di elementi tattili
- Parcheggi:
  - Presenza di parcheggi in prossimità del percorso
  - Qualità della segnaletica verticale e orizzontale
  - Presenza della rampa di raccordo con il percorso pedonale e gli stalli di sosta
- Percorsi:
  - Verifica della dimensione minima del percorso pedonale
  - Presenza di piazzole di adeguate dimensioni ogni 10 m di percorso
  - Stato della pavimentazione
  - Verifica della presenza di ostacoli di altezza superiore ai 2 cm dal piano di calpestio
  - Caratteristiche delle eventuali griglie presenti sul marciapiedi
  - Caratteristiche delle isole salvagenti degli attraversamenti pedonali
- Dislivelli
  - Pendenza longitudinale del percorso
  - Verifica della pendenza trasversale del percorso
  - Verifica della presenza di scivoli a norma per il raccordo tra il marciapiedi e la sede stradale
  - Verifica dei dislivelli tra il piano di calpestio del marciapiedi ed il piano viario
  - Eventuale presenza di dispositivi meccanici per superare i dislivelli in caso di assenza di rampe
- Ostacoli
  - Presenza di ostacoli che riducono la larghezza utile a meno di 90 cm
  - Presenza di ostacoli che riducono l'altezza minima da terra a meno di 210 cm
- Varie
  - Adeguata segnalazione dei passaggi pedonali
  - Gli eventuali semafori pedonali sono provvisti di segnalatore acustico
  - Presenza ed adeguatezza dell'illuminazione pubblica
- Altre note e considerazioni
- Eventuali documenti fotografici relativi al tratto in esame

Località:  
Gubbio

Inquadramento Foglio PEBA: 11



**STATO DELLA PAVIMENTAZIONE**

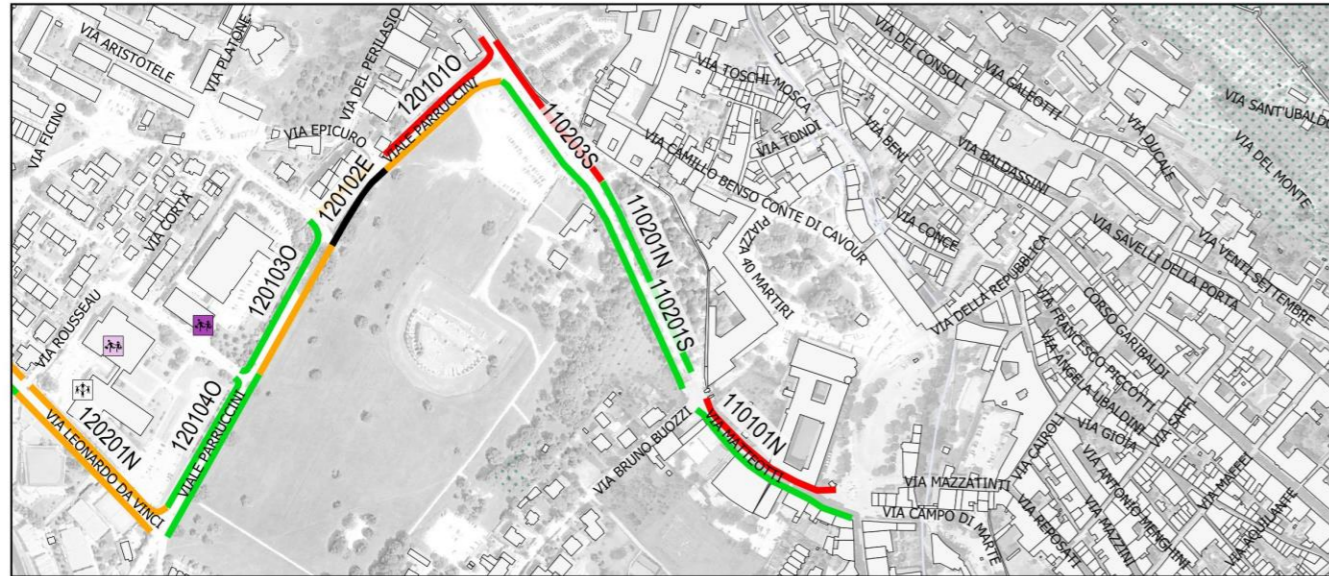

- Stato della pavimentazione
- Assente
  - Condizioni della pavimentazione adeguate
  - Dislivello del marciapiede troppo elevato
  - Criticità puntuali da risolvere
  - Pavimentazione da mantenere

**PENDENZA**

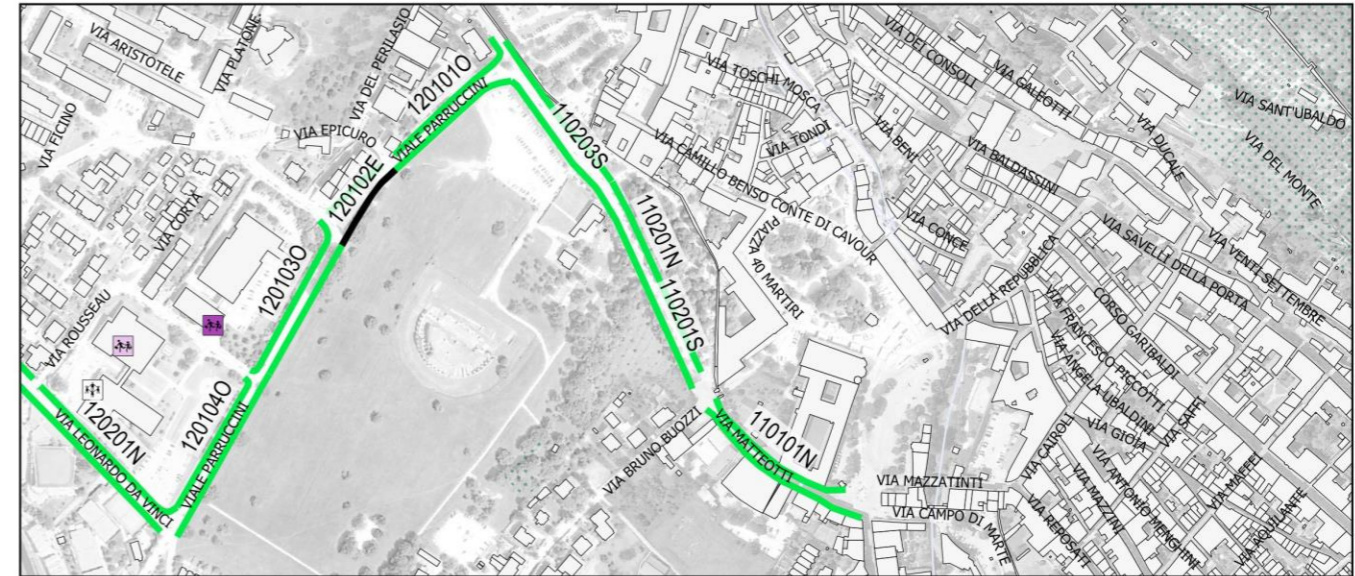

- Pendenza
- Assente
  - Pendenze del percorso adeguate
  - Pendenza trasversale eccessiva
  - Pendenza longitudinale eccessiva

**PRESENZA DI RAMPE DI RACCORDO**

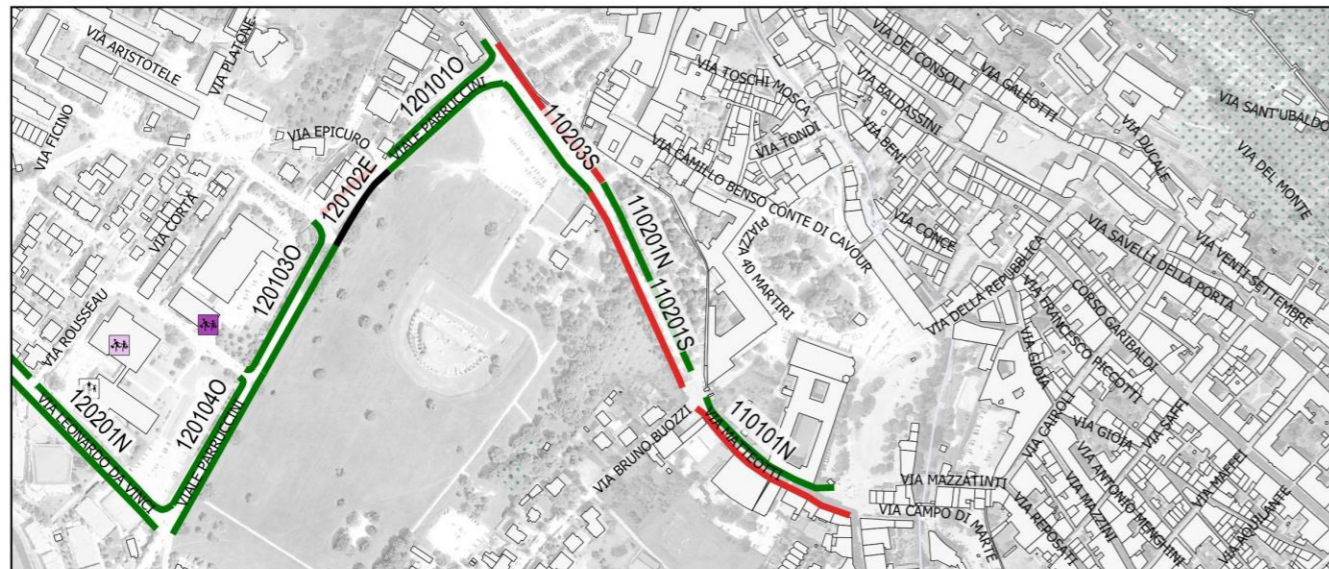

- Presenza di rampe di raccordo
- Assente
  - Percorso accessibile
  - Non sono necessari altri scivoli
  - Percorso non accessibile

**LARGHEZZA MARCIAPIEDE**

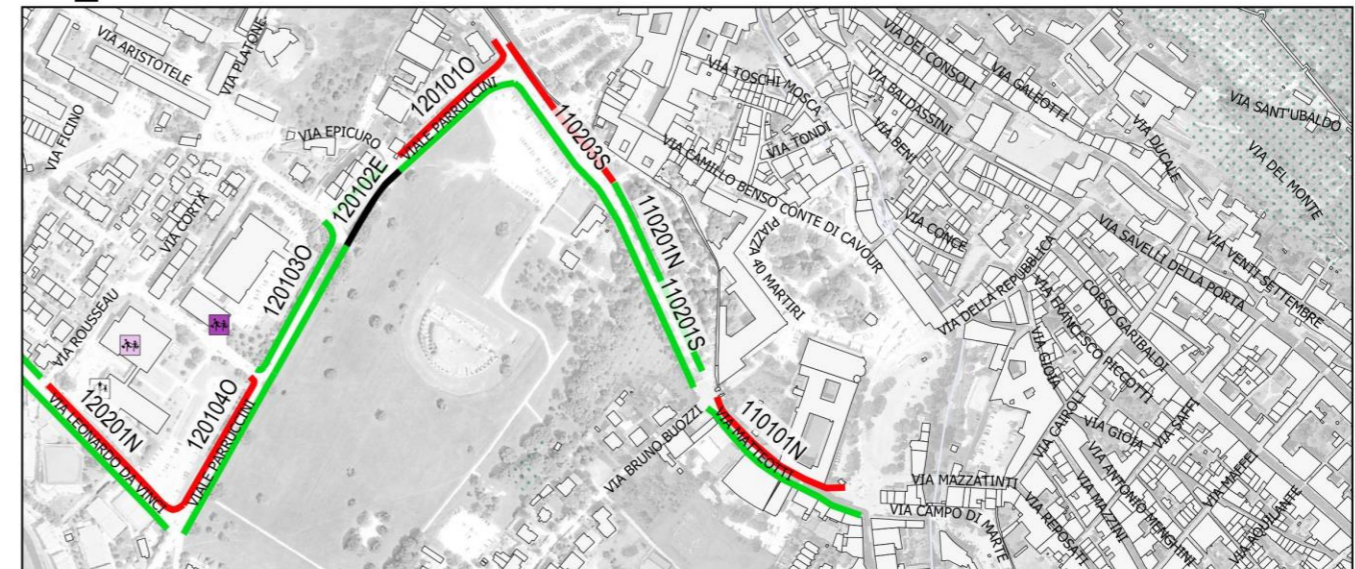

- Larghezza marciapiede
- Assente
  - Larghezza minima rispettata
  - La larghezza non permette l'incrocio di due sedie a rotelle
  - Larghezza minima non rispettata

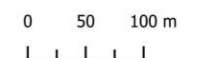

Via Matteotti	Lato: N	Località: Gubbio	Lunghezza: 142m
---------------	---------	------------------	-----------------

Codice:  
110101N



**1 CARATTERISTICHE COSTRUTTIVE:**

1.1	Tipologia:	ND
1.2	Larghezza massima del percorso (cm):	210
1.3	Larghezza minima del percorso (cm):	70
1.4	Altezza dell'eventuale cordolo (cm):	12
1.5	Materiale della pavimentazione:	Asfalto
1.6	Materiale dell'eventuale cordolo:	Prefabbricato
1.7	Tipologia degli eventuali parapetonali:	Paletti o archetti
1.8	Presenza di elementi tattili per ipovedenti?	NO

**2 PARCHEGGI DISABILI:**

2.1	Ci sono parcheggi riservati a persone con disabilità in prossimità del percorso pedonale?	NO
2.2	La segnaletica orizzontale/verticale è conforme alla normativa?	-
2.3	I parcheggi riservati ai disabili hanno la rampa di raccordo con il percorso pedonale adiacente?	-

**3 PERCORSI:**

3.1	Il percorso pedonale ha una larghezza minima di 90cm lungo tutto il tratto escludendo gli ostacoli?	NO
3.2	Il percorso pedonale è dotato di piazzole 140x140cm ogni 10m?	-
3.3	La pavimentazione è in buono stato, priva di sconnesioni e antisdrucchiolevole?	da mantenere
3.4	Il percorso pedonale è privo di elementi sporgenti più di 2cm dal piano di calpestio?	SI
3.5	Le griglie hanno maglie non attraversabili da una sfera di 2cm di diametro? (diametro bastone ipovedenti)	SI
3.6	Le isole salvagente degli attraversamenti pedonali sono percorribili alle persone su sedia a rotelle?	-

**4 DISLIVELLI:**

4.1	Pendenza longitudinale del percorso pedonale (%):	2.4
4.2	La pendenza trasversale al senso di marcia è inferiore al 2%?	SI
4.3	Dove il percorso pedonale si raccorda con la sede stradale sono presenti rampe a norma?	SI
4.4	Il dislivello tra il piano del marciapiede e le zone carrabili adiacenti è uguale/minore a 15cm?	NO
4.5	Dove i dislivelli non sono superabili con rampe sono stati installati appositi meccanismi per disabili?	-

**5 OSTACOLI:**

5.1	Sono posti ostacoli o arredi urbani in modo da ridurre il passaggio netto a meno di 90cm? Quali?	1 palo segnaletica verticale, pietra a terra
5.2	Lungo i percorsi pedonali è garantita l'altezza minima di 210cm da terra per elementi di arredo urbano (es. cartelli, idranti)?	SI

**6 VARIE:**

6.1	Dove il livello del passaggio pedonale coincide con quello della carreggiata risulta delimitato?	-
6.2	I semafori che regolano gli attraversamenti sono dotati di segnalazione acustica per ipovedenti?	-
6.3	L'illuminazione pubblica risulta sufficiente?	NO

**NOTE:**

Pavimentazione totalmente da rifare. Manca la rampa nell'attraversamento pedonale in prossimità della rotonda all'incrocio con Via Perugina, inoltre presente una grata di scolo lunga con aperture non superiori ai 2cm  
Dislivello di 22cm e pendenza trasv. 4,9 MAX in corrispondenza dell'attraversamento pedonale all'incrocio con Via Perugina.



Percorso pedonale



Dettaglio criticità



**STATO DELLA PAVIMENTAZIONE**

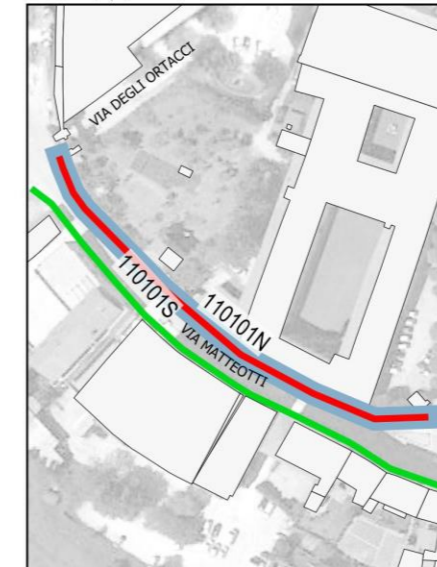

Stato della pavimentazione

- Assente
- Condizioni della pavimentazione adeguate
- Dislivello del marciapiede troppo elevato
- Criticità puntuali da risolvere
- Pavimentazione da mantenere



**PENDENZA**

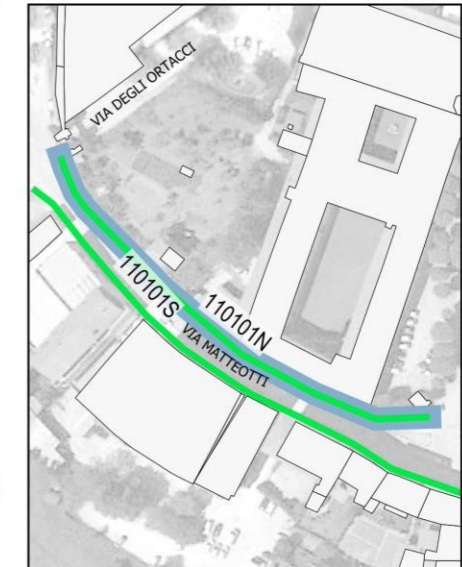

Pendenza

- Assente
- Pendenze del percorso adeguate
- Pendenza trasversale eccessiva
- Pendenza longitudinale eccessiva



**PRESENZA DI RAMPE DI RACCORDO**

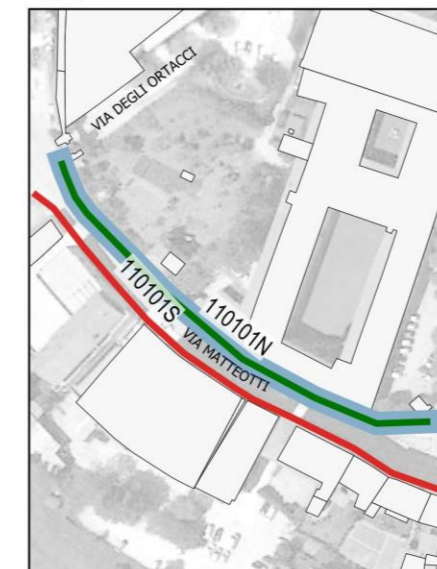

Presenza di rampe di raccordo

- Assente
- Percorso accessibile
- Non sono necessari altri scivoli
- Percorso non accessibile



**LARGHEZZA MARCIAPIEDE**

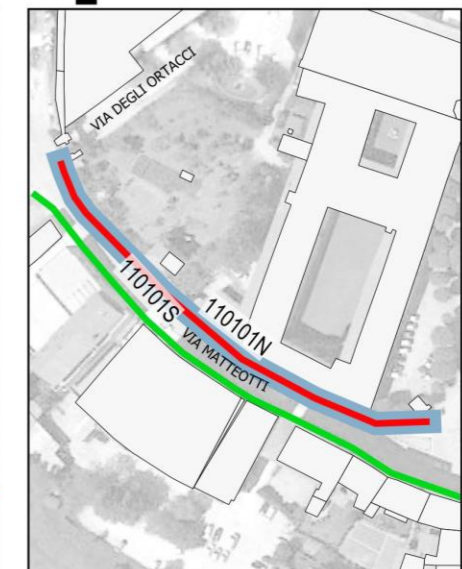

Larghezza marciapiede

- Assente
- Larghezza minima rispettata
- La larghezza non permette l'incrocio di due sedie a rotelle
- Larghezza minima non rispettata

Via Matteotti Lato: S Località: Gubbio Lunghezza: 165m

Codice:  
110101S



**1 CARATTERISTICHE COSTRUTTIVE:**

1.1	Tipologia:	ND
1.2	Larghezza massima del percorso (cm):	345
1.3	Larghezza minima del percorso (cm):	135
1.4	Altezza dell'eventuale cordolo (cm):	15
1.5	Materiale della pavimentazione:	Cemento
1.6	Materiale dell'eventuale cordolo:	Prefabbricato
1.7	Tipologia degli eventuali parapetonali:	ND
1.8	Presenza di elementi tattili per ipovedenti?	NO

**2 PARCHEGGI DISABILI:**

2.1	Ci sono parcheggi riservati a persone con disabilità in prossimità del percorso pedonale?	NO
2.2	La segnaletica orizzontale/verticale è conforme alla normativa?	-
2.3	I parcheggi riservati ai disabili hanno la rampa di raccordo con il percorso pedonale adiacente?	-

**3 PERCORSI:**

3.1	Il percorso pedonale ha una larghezza minima di 90cm lungo tutto il tratto escludendo gli ostacoli?	SI
3.2	Il percorso pedonale è dotato di piazzole 140x140cm ogni 10m?	-
3.3	La pavimentazione è in buono stato, priva di sconnessioni e antisdrucchiole?	Condizioni adeguate
3.4	Il percorso pedonale è privo di elementi sporgenti più di 2cm dal piano di calpestio?	SI
3.5	Le griglie hanno maglie non attraversabili da una sfera di 2cm di diametro? (diametro bastone ipovedenti)	SI
3.6	Le isole salvagente degli attraversamenti pedonali sono percorribili alle persone su sedia a rotelle?	-

**4 DISLIVELLI:**

4.1	Pendenza longitudinale del percorso pedonale (%):	0.5
4.2	La pendenza trasversale al senso di marcia è inferiore al 2%?	SI
4.3	Dove il percorso pedonale si raccorda con la sede stradale sono presenti rampe a norma?	NO
4.4	Il dislivello tra il piano del marciapiede e le zone carrabili adiacenti è uguale/minore a 15cm?	SI
4.5	Dove i dislivelli non sono superabili con rampe sono stati installati appositi meccanismi per disabili?	-

**5 OSTACOLI:**

5.1	Sono posti ostacoli o arredi urbani in modo da ridurre il passaggio netto a meno di 90cm? Quali?	Autovetture in sosta
5.2	Lungo i percorsi pedonali è garantita l'altezza minima di 210cm da terra per elementi di arredo urbano (es. cartelli, idranti)?	SI

**6 VARIE:**

6.1	Dove il livello del passaggio pedonale coincide con quello della carreggiata risulta delimitato?	SI
6.2	I semafori che regolano gli attraversamenti sono dotati di segnalazione acustica per ipovedenti?	-
6.3	L'illuminazione pubblica risulta sufficiente?	SI

**NOTE:**

P. Long. 1,9 max in corrispondenza di rampa per superamento dislivello cordolo >15cm in cui è presente una rampa con ringhiera per i pedoni. In corrispondenza dell'ingresso del parcheggio ACI la rampa carrabile ha pendenza trasversale del 7%  
Manca la rampa in corrispondenza dell'attraversamento pedonale



Percorso pedonale

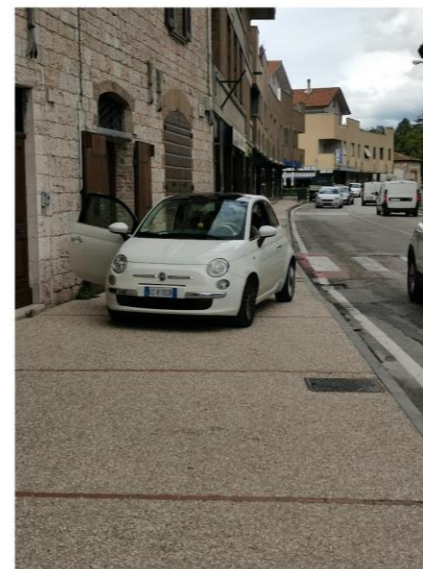

Dettaglio criticità



**STATO DELLA PAVIMENTAZIONE**

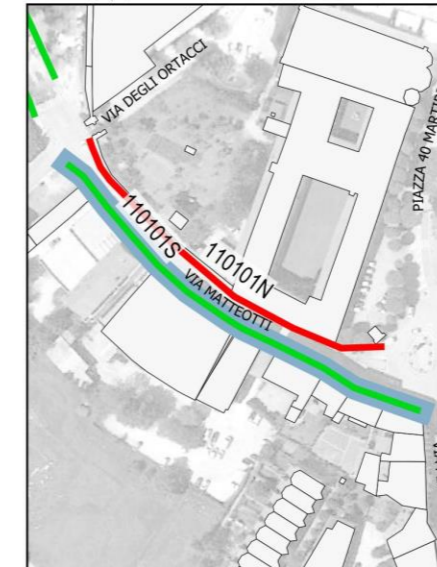

Stato della pavimentazione

- Assente
- Condizioni della pavimentazione adeguate
- Dislivello del marciapiede troppo elevato
- Criticità puntuali da risolvere
- Pavimentazione da mantenere



**PENDENZA**

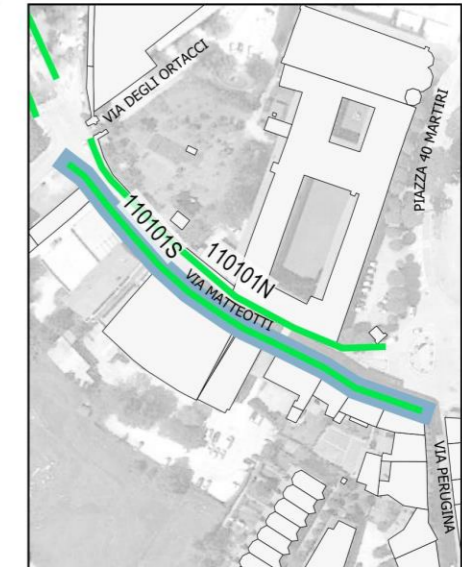

Pendenza

- Assente
- Pendenze del percorso adeguate
- Pendenza trasversale eccessiva
- Pendenza longitudinale eccessiva



**PRESENZA DI RAMPE DI RACCORDO**

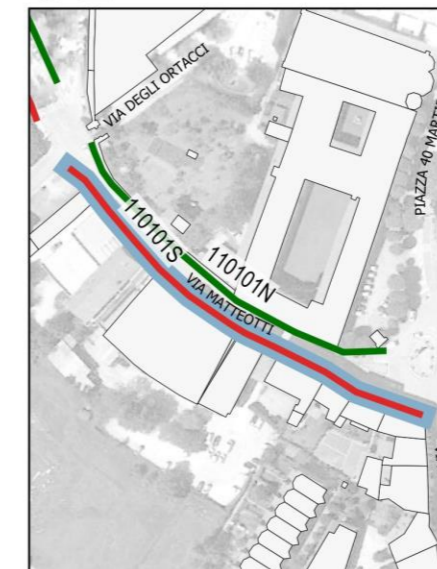

Presenza di rampe di raccordo

- Assente
- Percorso accessibile
- Non sono necessari altri scivoli
- Percorso non accessibile



**LARGHEZZA MARCIAPIEDE**

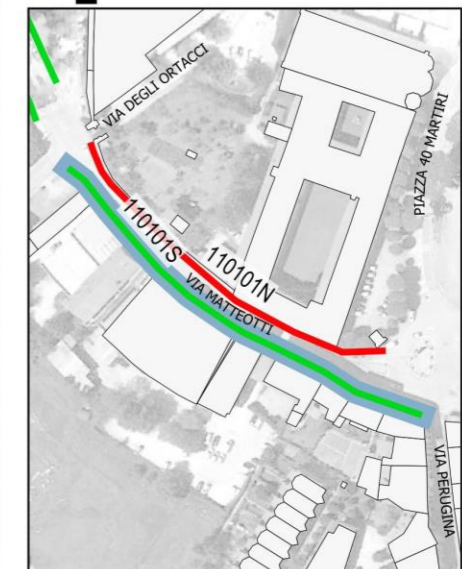

Larghezza marciapiede

- Assente
- Larghezza minima rispettata
- La larghezza non permette l'incrocio di due sedie a rotelle
- Larghezza minima non rispettata

Viale del Teatro Romano	Lato: N	Località: Gubbio	Lunghezza: 180m
-------------------------	---------	------------------	-----------------

Codice:  
110201N



**1 CARATTERISTICHE COSTRUTTIVE:**

1.1	Tipologia:	ND
1.2	Larghezza massima del percorso (cm):	190
1.3	Larghezza minima del percorso (cm):	160
1.4	Altezza dell'eventuale cordolo (cm):	15
1.5	Materiale della pavimentazione:	Cemento
1.6	Materiale dell'eventuale cordolo:	Prefabbricato
1.7	Tipologia degli eventuali parapetonali:	ND
1.8	Presenza di elementi tattili per ipovedenti?	NO

**2 PARCHEGGI DISABILI:**

2.1	Ci sono parcheggi riservati a persone con disabilità in prossimità del percorso pedonale?	SI
2.2	La segnaletica orizzontale/verticale è conforme alla normativa?	SI
2.3	I parcheggi riservati ai disabili hanno la rampa di raccordo con il percorso pedonale adiacente?	SI

**3 PERCORSI:**

3.1	Il percorso pedonale ha una larghezza minima di 90cm lungo tutto il tratto escludendo gli ostacoli?	SI
3.2	Il percorso pedonale è dotato di piazzole 140x140cm ogni 10m?	-
3.3	La pavimentazione è in buono stato, priva di sconnessioni e antisdrucchiole?	Condizioni adeguate
3.4	Il percorso pedonale è privo di elementi sporgenti più di 2cm dal piano di calpestio?	SI
3.5	Le griglie hanno maglie non attraversabili da una sfera di 2cm di diametro? (diametro bastone ipovedenti)	SI
3.6	Le isole salvagente degli attraversamenti pedonali sono percorribili alle persone su sedia a rotelle?	-

**4 DISLIVELLI:**

4.1	Pendenza longitudinale del percorso pedonale (%):	1.5
4.2	La pendenza trasversale al senso di marcia è inferiore al 2%?	SI
4.3	Dove il percorso pedonale si raccorda con la sede stradale sono presenti rampe a norma?	SI
4.4	Il dislivello tra il piano del marciapiede e le zone carrabili adiacenti è uguale/minore a 15cm?	SI
4.5	Dove i dislivelli non sono superabili con rampe sono stati installati appositi meccanismi per disabili?	-

**5 OSTACOLI:**

5.1	Sono posti ostacoli o arredi urbani in modo da ridurre il passaggio netto a meno di 90cm? Quali?	-
5.2	Lungo i percorsi pedonali è garantita l'altezza minima di 210cm da terra per elementi di arredo urbano (es. cartelli, idranti)?	SI

**6 VARIE:**

6.1	Dove il livello del passaggio pedonale coincide con quello della carreggiata risulta delimitato?	-
6.2	I semafori che regolano gli attraversamenti sono dotati di segnalazione acustica per ipovedenti?	-
6.3	L'illuminazione pubblica risulta sufficiente?	SI

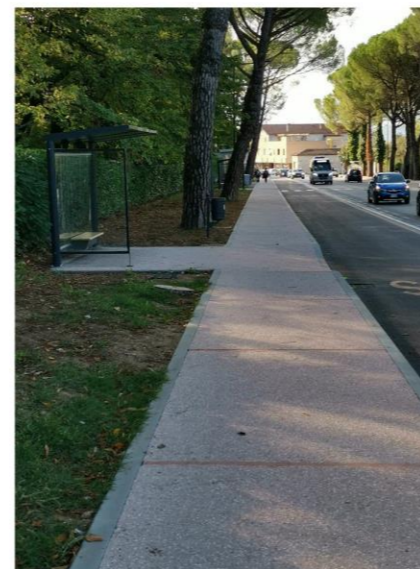

Percorso pedonale



Dettaglio criticità

**STATO DELLA PAVIMENTAZIONE**



Stato della pavimentazione

- Assente
- Condizioni della pavimentazione adeguate
- Dislivello del marciapiede troppo elevato
- Criticità puntuali da risolvere
- Pavimentazione da mantenere

**PENDENZA**



Pendenza

- Assente
- Pendenze del percorso adeguate
- Pendenza trasversale eccessiva
- Pendenza longitudinale eccessiva

**PRESENZA DI RAMPE DI RACCORDO**



Presenza di rampe di raccordo

- Assente
- Percorso accessibile
- Non sono necessari altri scivoli
- Percorso non accessibile

**LARGHEZZA MARCIAPIEDE**



Larghezza marciapiede

- Assente
- Larghezza minima rispettata
- La larghezza non permette l'incrocio di due sedie a rotelle
- Larghezza minima non rispettata

**NOTE:**

I parcheggi per disabili possono essere considerati in comune con il tratto limitrofo, provvisto anche di una rampa diretta sul percorso pedonale

Viale del Teatro Romano	Lato: S	Località: Gubbio	Lunghezza: 187m
-------------------------	---------	------------------	-----------------

Codice:  
110201S



**1 CARATTERISTICHE COSTRUTTIVE:**

1.1	Tipologia:	ND
1.2	Larghezza massima del percorso (cm):	200
1.3	Larghezza minima del percorso (cm):	190
1.4	Altezza dell'eventuale cordolo (cm):	15
1.5	Materiale della pavimentazione:	Cemento
1.6	Materiale dell'eventuale cordolo:	Prefabbricato
1.7	Tipologia degli eventuali parapetonali:	Assenti
1.8	Presenza di elementi tattili per ipovedenti?	NO

**2 PARCHEGGI DISABILI:**

2.1	Ci sono parcheggi riservati a persone con disabilità in prossimità del percorso pedonale?	SI
2.2	La segnaletica orizzontale/verticale è conforme alla normativa?	-
2.3	I parcheggi riservati ai disabili hanno la rampa di raccordo con il percorso pedonale adiacente?	-

**3 PERCORSI:**

3.1	Il percorso pedonale ha una larghezza minima di 90cm lungo tutto il tratto escludendo gli ostacoli?	SI
3.2	Il percorso pedonale è dotato di piazzole 140x140cm ogni 10m?	-
3.3	La pavimentazione è in buono stato, priva di sconnessioni e antisdrucchiolevole?	Condizioni adeguate
3.4	Il percorso pedonale è privo di elementi sporgenti più di 2cm dal piano di calpestio?	SI
3.5	Le griglie hanno maglie non attraversabili da una sfera di 2cm di diametro? (diametro bastone ipovedenti)	SI
3.6	Le isole salvagente degli attraversamenti pedonali sono percorribili alle persone su sedia a rotelle?	-

**4 DISLIVELLI:**

4.1	Pendenza longitudinale del percorso pedonale (%):	1.5
4.2	La pendenza trasversale al senso di marcia è inferiore al 2%?	SI
4.3	Dove il percorso pedonale si raccorda con la sede stradale sono presenti rampe a norma?	NO
4.4	Il dislivello tra il piano del marciapiede e le zone carrabili adiacenti è uguale/minore a 15cm?	SI
4.5	Dove i dislivelli non sono superabili con rampe sono stati installati appositi meccanismi per disabili?	-

**5 OSTACOLI:**

5.1	Sono posti ostacoli o arredi urbani in modo da ridurre il passaggio netto a meno di 90cm? Quali?	-
5.2	Lungo i percorsi pedonali è garantita l'altezza minima di 210cm da terra per elementi di arredo urbano (es. cartelli, idranti)?	SI

**6 VARIE:**

6.1	Dove il livello del passaggio pedonale coincide con quello della carreggiata risulta delimitato?	-
6.2	I semafori che regolano gli attraversamenti sono dotati di segnalazione acustica per ipovedenti?	-
6.3	L'illuminazione pubblica risulta sufficiente?	SI

**NOTE:**

La rampa dell'attraversamento pedonale antistante Porta degli Ortacci non si abbassa fino a livello strada ma permane un cordolo che crea ostacolo e che va da H=10cm a H=3,5cm

Manca rampa per l'attraversamento pedonale davanti alla fermata



Percorso pedonale

**STATO DELLA PAVIMENTAZIONE**



Stato della pavimentazione

- Assente
- Condizioni della pavimentazione adeguate
- Dislivello del marciapiede troppo elevato
- Criticità puntuali da risolvere
- Pavimentazione da mantenere

**PENDENZA**



Pendenza

- Assente
- Pendenze del percorso adeguate
- Pendenza trasversale eccessiva
- Pendenza longitudinale eccessiva

**PRESENZA DI RAMPE DI RACCORDO**



Presenza di rampe di raccordo

- Assente
- Percorso accessibile
- Non sono necessari altri scivoli
- Percorso non accessibile

**LARGHEZZA MARCIAPIEDE**



Larghezza marciapiede

- Assente
- Larghezza minima rispettata
- La larghezza non permette l'incrocio di due sedie a rotelle
- Larghezza minima non rispettata

Viale del Teatro Romano	Lato: N	Località: Gubbio	Lunghezza: 102m
-------------------------	---------	------------------	-----------------

Codice:  
110202N



**1 CARATTERISTICHE COSTRUTTIVE:**

1.1	Tipologia:	ND
1.2	Larghezza massima del percorso (cm):	265
1.3	Larghezza minima del percorso (cm):	68
1.4	Altezza dell'eventuale cordolo (cm):	15
1.5	Materiale della pavimentazione:	Incoerente
1.6	Materiale dell'eventuale cordolo:	Prefabbricato
1.7	Tipologia degli eventuali parapetonali:	Assenti
1.8	Presenza di elementi tattili per ipovedenti?	NO

**2 PARCHEGGI DISABILI:**

2.1	Ci sono parcheggi riservati a persone con disabilità in prossimità del percorso pedonale?	SI
2.2	La segnaletica orizzontale/verticale è conforme alla normativa?	SI
2.3	I parcheggi riservati ai disabili hanno la rampa di raccordo con il percorso pedonale adiacente?	-

**3 PERCORSI:**

3.1	Il percorso pedonale ha una larghezza minima di 90cm lungo tutto il tratto escludendo gli ostacoli?	NO
3.2	Il percorso pedonale è dotato di piazzole 140x140cm ogni 10m?	-
3.3	La pavimentazione è in buono stato, priva di sconnessioni e antisdrucchiole?	da mantenere
3.4	Il percorso pedonale è privo di elementi sporgenti più di 2cm dal piano di calpestio?	NO
3.5	Le griglie hanno maglie non attraversabili da una sfera di 2cm di diametro? (diametro bastone ipovedenti)	SI
3.6	Le isole salvagente degli attraversamenti pedonali sono percorribili alle persone su sedia a rotelle?	-

**4 DISLIVELLI:**

4.1	Pendenza longitudinale del percorso pedonale (%):	0.9
4.2	La pendenza trasversale al senso di marcia è inferiore al 2%?	SI
4.3	Dove il percorso pedonale si raccorda con la sede stradale sono presenti rampe a norma?	NO
4.4	Il dislivello tra il piano del marciapiede e le zone carrabili adiacenti è uguale/minore a 15cm?	SI
4.5	Dove i dislivelli non sono superabili con rampe sono stati installati appositi meccanismi per disabili?	-

**5 OSTACOLI:**

5.1	Sono posti ostacoli o arredi urbani in modo da ridurre il passaggio netto a meno di 90cm? Quali?	1 ceppo lapideo, 1 palo segnaletica stradale, vegetazione
5.2	Lungo i percorsi pedonali è garantita l'altezza minima di 210cm da terra per elementi di arredo urbano (es. cartelli, idranti)?	SI

**6 VARIE:**

6.1	Dove il livello del passaggio pedonale coincide con quello della carreggiata risulta delimitato?	-
6.2	I semafori che regolano gli attraversamenti sono dotati di segnalazione acustica per ipovedenti?	-
6.3	L'illuminazione pubblica risulta sufficiente?	SI

**NOTE:**

il percorso è sprovvisto di rampe e crea quindi ostacoli ben maggiori di 2cm sia dentro che fuori il percorso, inoltre la pavimentazione è incoerente e ristretta da vegetazione

Percorso occupato da bancarella ambulante la mattina di martedì, mercoledì, venerdì



Percorso pedonale



Dettaglio criticità



**STATO DELLA PAVIMENTAZIONE**



Stato della pavimentazione

- Assente
- Condizioni della pavimentazione adeguate
- Dislivello del marciapiede troppo elevato
- Criticità puntuali da risolvere
- Pavimentazione da mantenere



**PENDENZA**



Pendenza

- Assente
- Pendenze del percorso adeguate
- Pendenza trasversale eccessiva
- Pendenza longitudinale eccessiva



**PRESENZA DI RAMPE DI RACCORDO**



Presenza di rampe di raccordo

- Assente
- Percorso accessibile
- Non sono necessari altri scivoli
- Percorso non accessibile



**LARGHEZZA MARCIAPIEDE**



Larghezza marciapiede

- Assente
- Larghezza minima rispettata
- La larghezza non permette l'incrocio di due sedie a rotelle
- Larghezza minima non rispettata

Viale del Teatro Romano	Lato: N	Località: Gubbio	Lunghezza: 49m
-------------------------	---------	------------------	----------------

Codice:  
110203N



**1 CARATTERISTICHE COSTRUTTIVE:**

1.1	Tipologia:	ND
1.2	Larghezza massima del percorso (cm):	120
1.3	Larghezza minima del percorso (cm):	70
1.4	Altezza dell'eventuale cordolo (cm):	15
1.5	Materiale della pavimentazione:	Incoerente
1.6	Materiale dell'eventuale cordolo:	Prefabbricato
1.7	Tipologia degli eventuali parapetonali:	Assenti
1.8	Presenza di elementi tattili per ipovedenti?	NO

**2 PARCHEGGI DISABILI:**

2.1	Ci sono parcheggi riservati a persone con disabilità in prossimità del percorso pedonale?	NO
2.2	La segnaletica orizzontale/verticale è conforme alla normativa?	-
2.3	I parcheggi riservati ai disabili hanno la rampa di raccordo con il percorso pedonale adiacente?	-

**3 PERCORSI:**

3.1	Il percorso pedonale ha una larghezza minima di 90cm lungo tutto il tratto escludendo gli ostacoli?	NO
3.2	Il percorso pedonale è dotato di piazzole 140x140cm ogni 10m?	-
3.3	La pavimentazione è in buono stato, priva di sconnessioni e antisdrucchiolevole?	da mantenere
3.4	Il percorso pedonale è privo di elementi sporgenti più di 2cm dal piano di calpestio?	NO
3.5	Le griglie hanno maglie non attraversabili da una sfera di 2cm di diametro? (diametro bastone ipovedenti)	SI
3.6	Le isole salvagente degli attraversamenti pedonali sono percorribili alle persone su sedia a rotelle?	-

**4 DISLIVELLI:**

4.1	Pendenza longitudinale del percorso pedonale (%):	0.5
4.2	La pendenza trasversale al senso di marcia è inferiore al 2%?	SI
4.3	Dove il percorso pedonale si raccorda con la sede stradale sono presenti rampe a norma?	NO
4.4	Il dislivello tra il piano del marciapiede e le zone carrabili adiacenti è uguale/minore a 15cm?	SI
4.5	Dove i dislivelli non sono superabili con rampe sono stati installati appositi meccanismi per disabili?	-

**5 OSTACOLI:**

5.1	Sono posti ostacoli o arredi urbani in modo da ridurre il passaggio netto a meno di 90cm? Quali?	1 palo segnaletica stradale, 1 palo pubblica illuminazione, vegetazione
5.2	Lungo i percorsi pedonali è garantita l'altezza minima di 210cm da terra per elementi di arredo urbano (es. cartelli, idranti)?	SI

**6 VARIE:**

6.1	Dove il livello del passaggio pedonale coincide con quello della carreggiata risulta delimitato?	
6.2	I semafori che regolano gli attraversamenti sono dotati di segnalazione acustica per ipovedenti?	
6.3	L'illuminazione pubblica risulta sufficiente?	

**NOTE:**

il percorso è sprovvisto di rampe e crea quindi ostacoli ben maggiori di 2cm sia dentro che fuori il percorso, inoltre la pavimentazione è incoerente e ristretta da vegetazione

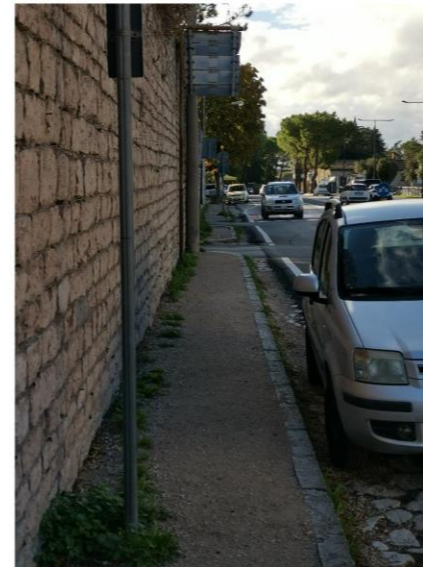

Percorso pedonale

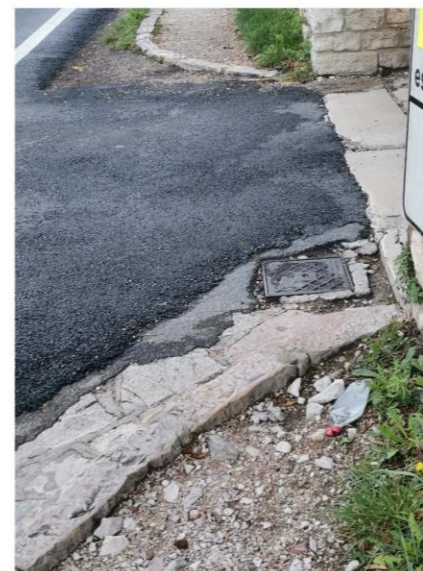

Dettaglio criticità

**STATO DELLA PAVIMENTAZIONE**



Stato della pavimentazione

- Assente
- Condizioni della pavimentazione adeguate
- Dislivello del marciapiede troppo elevato
- Criticità puntuali da risolvere
- Pavimentazione da mantenere

**PENDENZA**

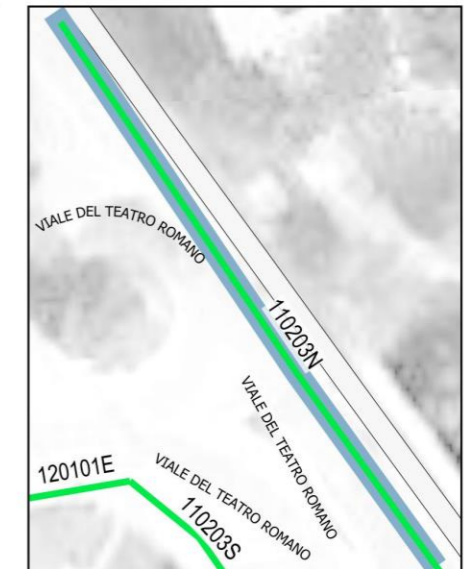

Pendenza

- Assente
- Pendenze del percorso adeguate
- Pendenza trasversale eccessiva
- Pendenza longitudinale eccessiva

**PRESENZA DI RAMPE DI RACCORDO**

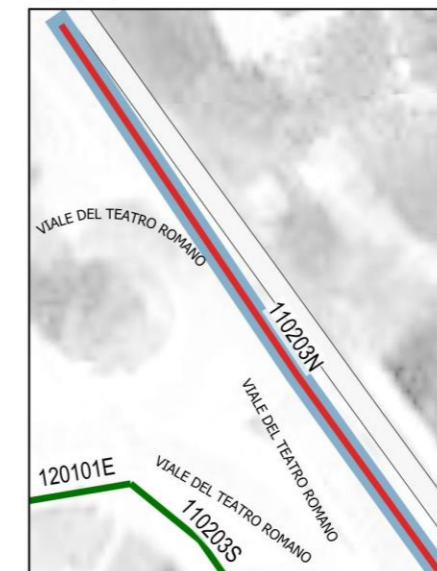

Presenza di rampe di raccordo

- Assente
- Percorso accessibile
- Non sono necessari altri scivoli
- Percorso non accessibile

**LARGHEZZA MARCIAPIEDE**

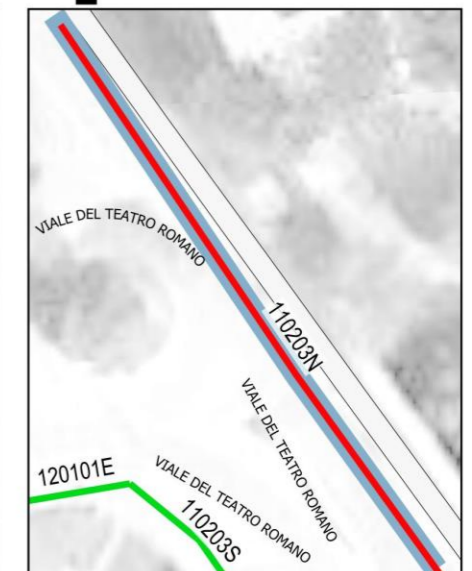

Larghezza marciapiede

- Assente
- Larghezza minima rispettata
- La larghezza non permette l'incrocio di due sedie a rotelle
- Larghezza minima non rispettata



Viale del Teatro Romano	Lato: S	Località: Gubbio	Lunghezza: 121m
-------------------------	---------	------------------	-----------------

Codice:  
110203S



**1 CARATTERISTICHE COSTRUTTIVE:**

1.1	Tipologia:	ND
1.2	Larghezza massima del percorso (cm):	290
1.3	Larghezza minima del percorso (cm):	196
1.4	Altezza dell'eventuale cordolo (cm):	15
1.5	Materiale della pavimentazione:	Cemento
1.6	Materiale dell'eventuale cordolo:	Prefabbricato
1.7	Tipologia degli eventuali parapetonali:	Assenti
1.8	Presenza di elementi tattili per ipovedenti?	NO

**2 PARCHEGGI DISABILI:**

2.1	Ci sono parcheggi riservati a persone con disabilità in prossimità del percorso pedonale?	SI
2.2	La segnaletica orizzontale/verticale è conforme alla normativa?	-
2.3	I parcheggi riservati ai disabili hanno la rampa di raccordo con il percorso pedonale adiacente?	-

**3 PERCORSI:**

3.1	Il percorso pedonale ha una larghezza minima di 90cm lungo tutto il tratto escludendo gli ostacoli?	SI
3.2	Il percorso pedonale è dotato di piazzole 140x140cm ogni 10m?	-
3.3	La pavimentazione è in buono stato, priva di sconnesioni e antisdrucchiolevole?	Condizioni adeguate
3.4	Il percorso pedonale è privo di elementi sporgenti più di 2cm dal piano di calpestio?	SI
3.5	Le griglie hanno maglie non attraversabili da una sfera di 2cm di diametro? (diametro bastone ipovedenti)	SI
3.6	Le isole salvagente degli attraversamenti pedonali sono percorribili alle persone su sedia a rotelle?	SI

**4 DISLIVELLI:**

4.1	Pendenza longitudinale del percorso pedonale (%):	1.5
4.2	La pendenza trasversale al senso di marcia è inferiore al 2%?	SI
4.3	Dove il percorso pedonale si raccorda con la sede stradale sono presenti rampe a norma?	SI
4.4	Il dislivello tra il piano del marciapiede e le zone carrabili adiacenti è uguale/minore a 15cm?	SI
4.5	Dove i dislivelli non sono superabili con rampe sono stati installati appositi meccanismi per disabili?	-

**5 OSTACOLI:**

5.1	Sono posti ostacoli o arredi urbani in modo da ridurre il passaggio netto a meno di 90cm? Quali?	-
5.2	Lungo i percorsi pedonali è garantita l'altezza minima di 210cm da terra per elementi di arredo urbano (es. cartelli, idranti)?	SI

**6 VARIE:**

6.1	Dove il livello del passaggio pedonale coincide con quello della carreggiata risulta delimitato?	-
6.2	I semafori che regolano gli attraversamenti sono dotati di segnalazione acustica per ipovedenti?	-
6.3	L'illuminazione pubblica risulta sufficiente?	SI

**NOTE:**

Nel parcheggio antistante al Teatro Romano non ci sono riservati posti a disabili (non sono previsti stalli per il normale parcheggio)

Ingresso del parcheggio presenta la pavimetazione ammalorata e pericolosa

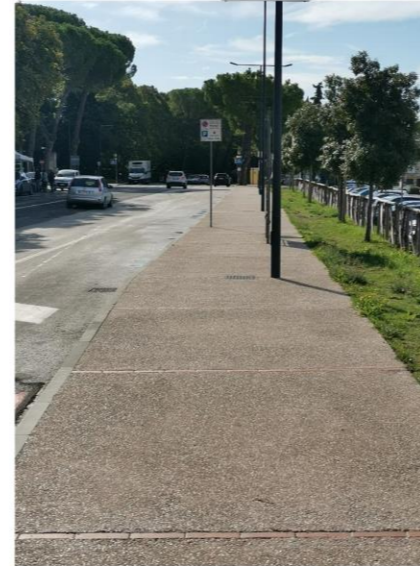

Percorso pedonale



Dettaglio criticità

**STATO DELLA PAVIMENTAZIONE**



Stato della pavimentazione

- Assente
- Condizioni della pavimentazione adeguate
- Dislivello del marciapiede troppo elevato
- Criticità puntuali da risolvere
- Pavimentazione da mantenere

**PENDENZA**

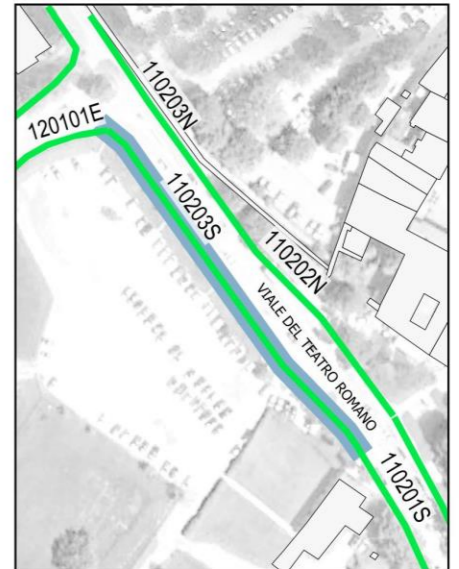

Pendenza

- Assente
- Pendenze del percorso adeguate
- Pendenza trasversale eccessiva
- Pendenza longitudinale eccessiva

**PRESENZA DI RAMPE DI RACCORDO**



Presenza di rampe di raccordo

- Assente
- Percorso accessibile
- Non sono necessari altri scivoli
- Percorso non accessibile

**LARGHEZZA MARCIAPIEDE**

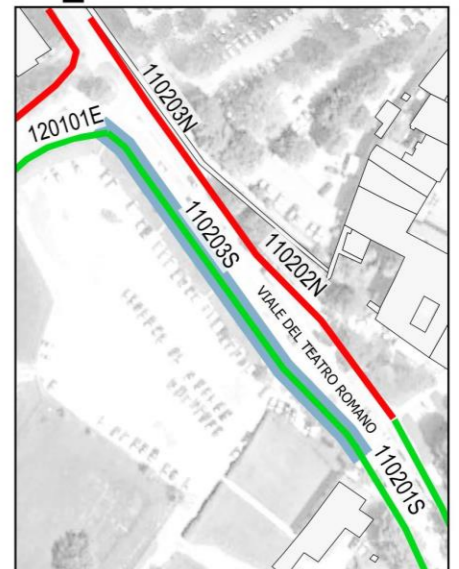

Larghezza marciapiede

- Assente
- Larghezza minima rispettata
- La larghezza non permette l'incrocio di due sedie a rotelle
- Larghezza minima non rispettata

Località:  
Gubbio

Inquadramento Foglio PEBA: 12



**STATO DELLA PAVIMENTAZIONE**

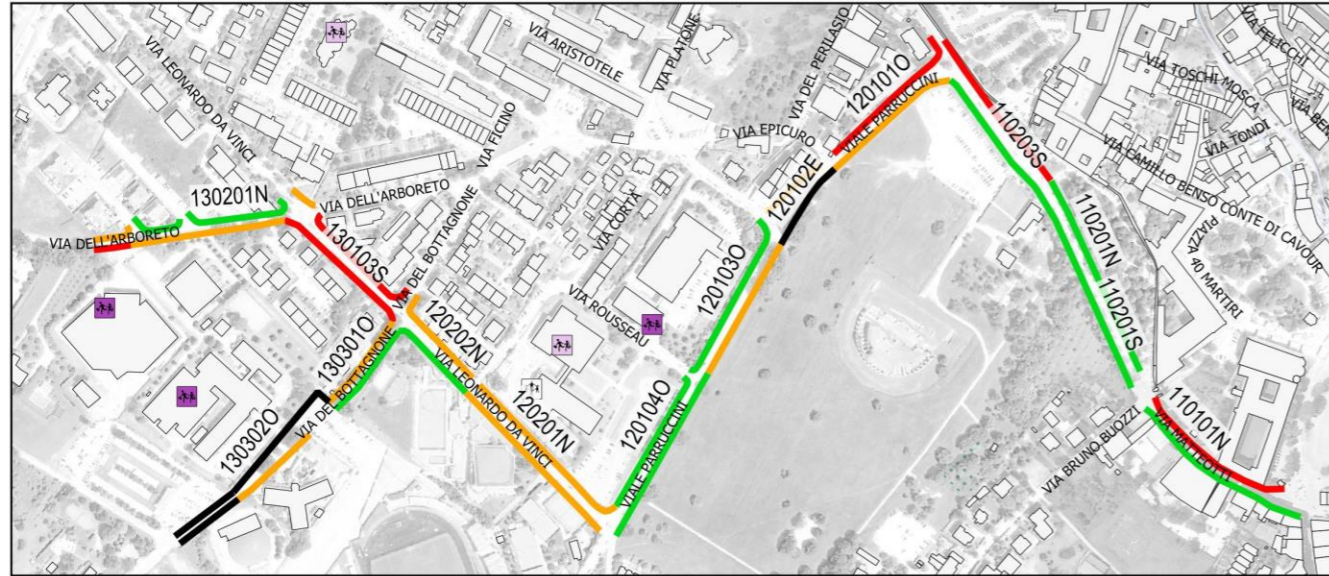

- Stato della pavimentazione
- Assente
  - Condizioni della pavimentazione adeguate
  - Dislivello del marciapiede troppo elevato
  - Criticità puntuali da risolvere
  - Pavimentazione da mantenere

**PRESENZA DI RAMPE DI RACCORDO**

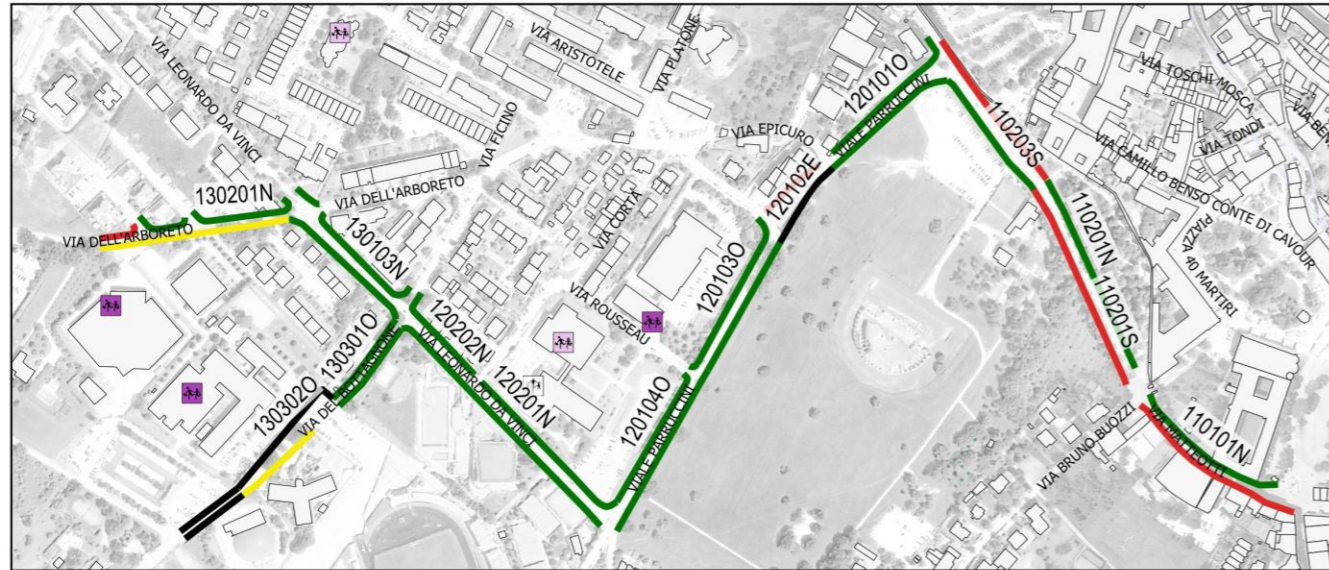

- Presenza di rampe di raccordo
- Assente
  - Percorso accessibile
  - Non sono necessari altri scivoli
  - Percorso non accessibile

**PENDENZA**

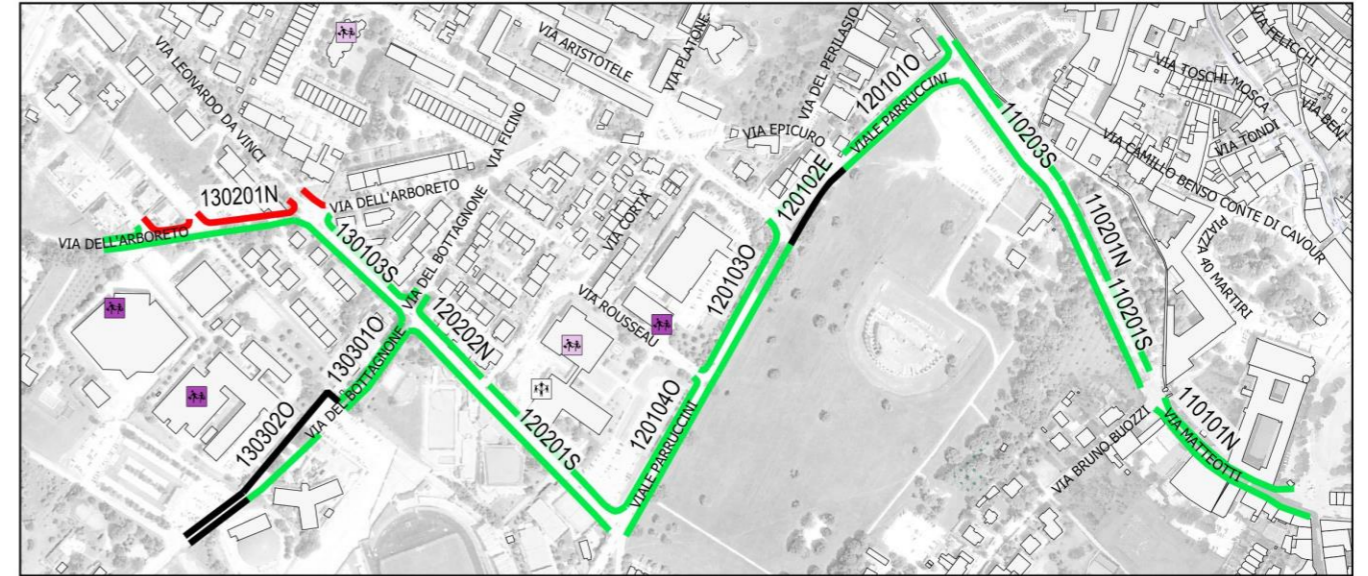

- Pendenza
- Assente
  - Pendenze del percorso adeguate
  - Pendenza trasversale eccessiva
  - Pendenza longitudinale eccessiva

**LARGHEZZA MARCIAPIEDE**

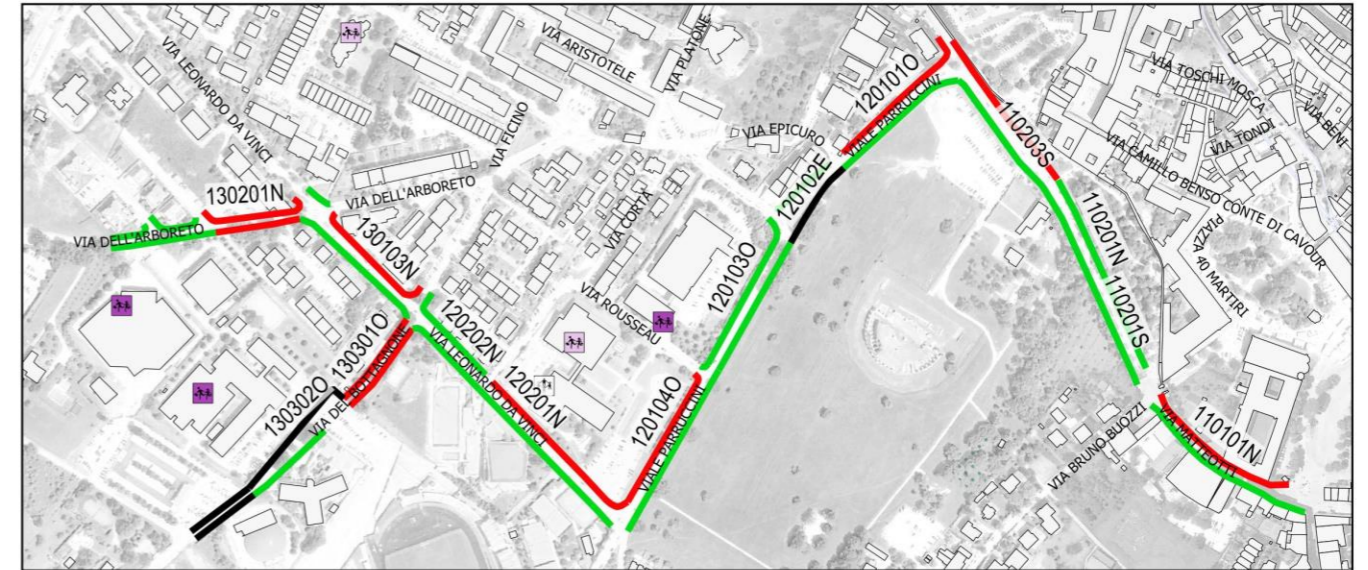

- Larghezza marciapiede
- Assente
  - Larghezza minima rispettata
  - La larghezza non permette l'incrocio di due sedie a rotelle
  - Larghezza minima non rispettata

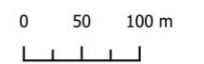

Viale Parruccini	Lato: E	Località: Gubbio	Lunghezza: 127m
------------------	---------	------------------	-----------------

Codice:  
120101E



**1 CARATTERISTICHE COSTRUTTIVE:**

1.1	Tipologia:	ND
1.2	Larghezza massima del percorso (cm):	280
1.3	Larghezza minima del percorso (cm):	150
1.4	Altezza dell'eventuale cordolo (cm):	15
1.5	Materiale della pavimentazione:	Mattonelle
1.6	Materiale dell'eventuale cordolo:	Prefabbricato
1.7	Tipologia degli eventuali parapetonali:	Assenti
1.8	Presenza di elementi tattili per ipovedenti?	NO

**2 PARCHEGGI DISABILI:**

2.1	Ci sono parcheggi riservati a persone con disabilità in prossimità del percorso pedonale?	NO
2.2	La segnaletica orizzontale/verticale è conforme alla normativa?	-
2.3	I parcheggi riservati ai disabili hanno la rampa di raccordo con il percorso pedonale adiacente?	-

**3 PERCORSI:**

3.1	Il percorso pedonale ha una larghezza minima di 90cm lungo tutto il tratto escludendo gli ostacoli?	SI
3.2	Il percorso pedonale è dotato di piazzole 140x140cm ogni 10m?	-
3.3	La pavimentazione è in buono stato, priva di sconnessioni e antisdrucchiolevole?	Criticità puntuali da risolvere
3.4	Il percorso pedonale è privo di elementi sporgenti più di 2cm dal piano di calpestio?	NO
3.5	Le griglie hanno maglie non attraversabili da una sfera di 2cm di diametro? (diametro bastone ipovedenti)	SI
3.6	Le isole salvagente degli attraversamenti pedonali sono percorribili alle persone su sedia a rotelle?	-

**4 DISLIVELLI:**

4.1	Pendenza longitudinale del percorso pedonale (%):	2
4.2	La pendenza trasversale al senso di marcia è inferiore al 2%?	SI
4.3	Dove il percorso pedonale si raccorda con la sede stradale sono presenti rampe a norma?	SI
4.4	Il dislivello tra il piano del marciapiede e le zone carrabili adiacenti è uguale/minore a 15cm?	SI
4.5	Dove i dislivelli non sono superabili con rampe sono stati installati appositi meccanismi per disabili?	-

**5 OSTACOLI:**

5.1	Sono posti ostacoli o arredi urbani in modo da ridurre il passaggio netto a meno di 90cm? Quali?	-
5.2	Lungo i percorsi pedonali è garantita l'altezza minima di 210cm da terra per elementi di arredo urbano (es. cartelli, idranti)?	SI

**6 VARIE:**

6.1	Dove il livello del passaggio pedonale coincide con quello della carreggiata risulta delimitato?	-
6.2	I semafori che regolano gli attraversamenti sono dotati di segnalazione acustica per ipovedenti?	-
6.3	L'illuminazione pubblica risulta sufficiente?	SI

**NOTE:**

Il primo tratto e alcune zone della pavimentazione presentano mattonelle rotte che creano ostacoli >2cm

Cartello di divieto su due pali più basso di 210cm



Percorso pedonale



Dettaglio criticità



**STATO DELLA PAVIMENTAZIONE**



Stato della pavimentazione

- Assente
- Condizioni della pavimentazione adeguate
- Dislivello del marciapiede troppo elevato
- Criticità puntuali da risolvere
- Pavimentazione da mantenere



**PENDENZA**



Pendenza

- Assente
- Pendenze del percorso adeguate
- Pendenza trasversale eccessiva
- Pendenza longitudinale eccessiva



**PRESENZA DI RAMPE DI RACCORDO**



Presenza di rampe di raccordo

- Assente
- Percorso accessibile
- Non sono necessari altri scivoli
- Percorso non accessibile



**LARGHEZZA MARCIAPIEDE**



Larghezza marciapiede

- Assente
- Larghezza minima rispettata
- La larghezza non permette l'incrocio di due sedie a rotelle
- Larghezza minima non rispettata

Viale Parruccini	Lato: O	Località: Gubbio	Lunghezza: 142m
------------------	---------	------------------	-----------------

Codice:  
1201010



**1 CARATTERISTICHE COSTRUTTIVE:**

1.1	Tipologia:	ND
1.2	Larghezza massima del percorso (cm):	280
1.3	Larghezza minima del percorso (cm):	60
1.4	Altezza dell'eventuale cordolo (cm):	15
1.5	Materiale della pavimentazione:	Mattonelle
1.6	Materiale dell'eventuale cordolo:	Prefabbricato
1.7	Tipologia degli eventuali parapetonali:	Assenti
1.8	Presenza di elementi tattili per ipovedenti?	NO

**2 PARCHEGGI DISABILI:**

2.1	Ci sono parcheggi riservati a persone con disabilità in prossimità del percorso pedonale?	NO
2.2	La segnaletica orizzontale/verticale è conforme alla normativa?	-
2.3	I parcheggi riservati ai disabili hanno la rampa di raccordo con il percorso pedonale adiacente?	-

**3 PERCORSI:**

3.1	Il percorso pedonale ha una larghezza minima di 90cm lungo tutto il tratto escludendo gli ostacoli?	NO
3.2	Il percorso pedonale è dotato di piazzole 140x140cm ogni 10m?	-
3.3	La pavimentazione è in buono stato, priva di sconnessioni e antisdrucchiolevole?	da mantenere
3.4	Il percorso pedonale è privo di elementi sporgenti più di 2cm dal piano di calpestio?	NO
3.5	Le griglie hanno maglie non attraversabili da una sfera di 2cm di diametro? (diametro bastone ipovedenti)	SI
3.6	Le isole salvagente degli attraversamenti pedonali sono percorribili alle persone su sedia a rotelle?	-

**4 DISLIVELLI:**

4.1	Pendenza longitudinale del percorso pedonale (%):	2
4.2	La pendenza trasversale al senso di marcia è inferiore al 2%?	SI
4.3	Dove il percorso pedonale si raccorda con la sede stradale sono presenti rampe a norma?	SI
4.4	Il dislivello tra il piano del marciapiede e le zone carrabili adiacenti è uguale/minore a 15cm?	SI
4.5	Dove i dislivelli non sono superabili con rampe sono stati installati appositi meccanismi per disabili?	-

**5 OSTACOLI:**

5.1	Sono posti ostacoli o arredi urbani in modo da ridurre il passaggio netto a meno di 90cm? Quali?	1 Albero, 1 palo segnaletica
5.2	Lungo i percorsi pedonali è garantita l'altezza minima di 210cm da terra per elementi di arredo urbano (es. cartelli, idranti)?	NO (albero)

**6 VARIE:**

6.1	Dove il livello del passaggio pedonale coincide con quello della carreggiata risulta delimitato?	-
6.2	I semafori che regolano gli attraversamenti sono dotati di segnalazione acustica per ipovedenti?	-
6.3	L'illuminazione pubblica risulta sufficiente?	SI

**NOTE:**

All'intersezione con Viale del Teatro Romano stato molto ammalorato della pavimentazione e totale promiscuità con il traffico locale senza alcuna delimitazione.

Il restante percorso è interessato da diverse rotture che gereano ostacoli >2cm



Percorso pedonale



Dettaglio criticità



**STATO DELLA PAVIMENTAZIONE**



Stato della pavimentazione

- Assente
- Condizioni della pavimentazione adeguate
- Dislivello del marciapiede troppo elevato
- Criticità puntuali da risolvere
- Pavimentazione da mantenere



**PENDENZA**



Pendenza

- Assente
- Pendenze del percorso adeguate
- Pendenza trasversale eccessiva
- Pendenza longitudinale eccessiva



**PRESENZA DI RAMPE DI RACCORDO**



Presenza di rampe di raccordo

- Assente
- Percorso accessibile
- Non sono necessari altri scivoli
- Percorso non accessibile



**LARGHEZZA MARCIAPIEDE**



Larghezza marciapiede

- Assente
- Larghezza minima rispettata
- La larghezza non permette l'incrocio di due sedie a rotelle
- Larghezza minima non rispettata

Viale Parruccini	Lato: E	Località: Gubbio	Lunghezza: 80m
------------------	---------	------------------	----------------

Codice:  
120102E



**1 CARATTERISTICHE COSTRUTTIVE:**

1.1	Tipologia:	ND
1.2	Larghezza massima del percorso (cm):	-
1.3	Larghezza minima del percorso (cm):	-
1.4	Altezza dell'eventuale cordolo (cm):	-
1.5	Materiale della pavimentazione:	Incoerente
1.6	Materiale dell'eventuale cordolo:	ND
1.7	Tipologia degli eventuali parapetonali:	ND
1.8	Presenza di elementi tattili per ipovedenti?	-



Percorso pedonale

**2 PARCHEGGI DISABILI:**

2.1	Ci sono parcheggi riservati a persone con disabilità in prossimità del percorso pedonale?	-
2.2	La segnaletica orizzontale/verticale è conforme alla normativa?	-
2.3	I parcheggi riservati ai disabili hanno la rampa di raccordo con il percorso pedonale adiacente?	-

**3 PERCORSI:**

3.1	Il percorso pedonale ha una larghezza minima di 90cm lungo tutto il tratto escludendo gli ostacoli?	-
3.2	Il percorso pedonale è dotato di piazzole 140x140cm ogni 10m?	-
3.3	La pavimentazione è in buono stato, priva di sconnessioni e antisdrucchiole?	Assente
3.4	Il percorso pedonale è privo di elementi sporgenti più di 2cm dal piano di calpestio?	-
3.5	Le griglie hanno maglie non attraversabili da una sfera di 2cm di diametro? (diametro bastone ipovedenti)	Si
3.6	Le isole salvagente degli attraversamenti pedonali sono percorribili alle persone su sedia a rotelle?	-

**4 DISLIVELLI:**

4.1	Pendenza longitudinale del percorso pedonale (%):	-
4.2	La pendenza trasversale al senso di marcia è inferiore al 2%?	-
4.3	Dove il percorso pedonale si raccorda con la sede stradale sono presenti rampe a norma?	-
4.4	Il dislivello tra il piano del marciapiede e le zone carrabili adiacenti è uguale/minore a 15cm?	-
4.5	Dove i dislivelli non sono superabili con rampe sono stati installati appositi meccanismi per disabili?	-

**5 OSTACOLI:**

5.1	Sono posti ostacoli o arredi urbani in modo da ridurre il passaggio netto a meno di 90cm? Quali?	-
5.2	Lungo i percorsi pedonali è garantita l'altezza minima di 210cm da terra per elementi di arredo urbano (es. cartelli, idranti)?	-

**6 VARIE:**

6.1	Dove il livello del passaggio pedonale coincide con quello della carreggiata risulta delimitato?	-
6.2	I semafori che regolano gli attraversamenti sono dotati di segnalazione acustica per ipovedenti?	-
6.3	L'illuminazione pubblica risulta sufficiente?	-

NOTE:



STATO DELLA PAVIMENTAZIONE

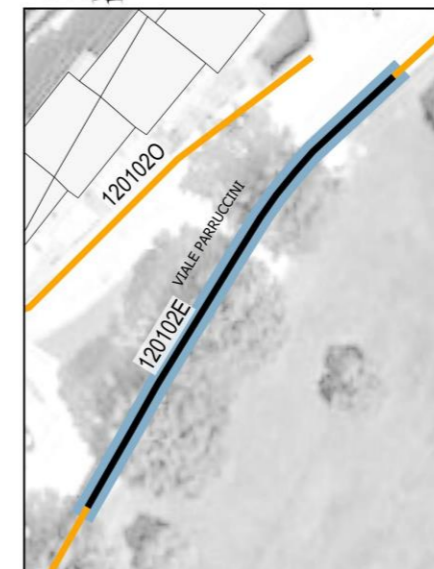

Stato della pavimentazione

- Assente
- Condizioni della pavimentazione adeguate
- Dislivello del marciapiede troppo elevato
- Criticità puntuali da risolvere
- Pavimentazione da mantenere



PENDENZA

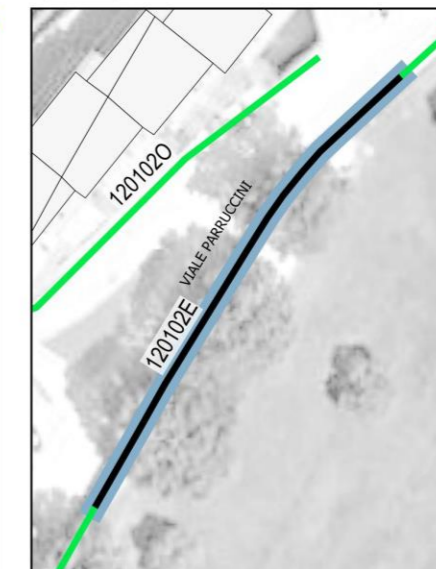

Pendenza

- Assente
- Pendenze del percorso adeguate
- Pendenza trasversale eccessiva
- Pendenza longitudinale eccessiva



PRESENZA DI RAMPE DI RACCORDO

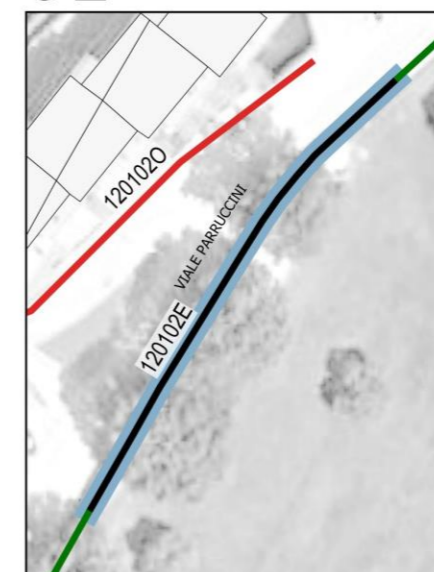

Presenza di rampe di raccordo

- Assente
- Percorso accessibile
- Non sono necessari altri scivoli
- Percorso non accessibile



LARGHEZZA MARCIAPIEDE

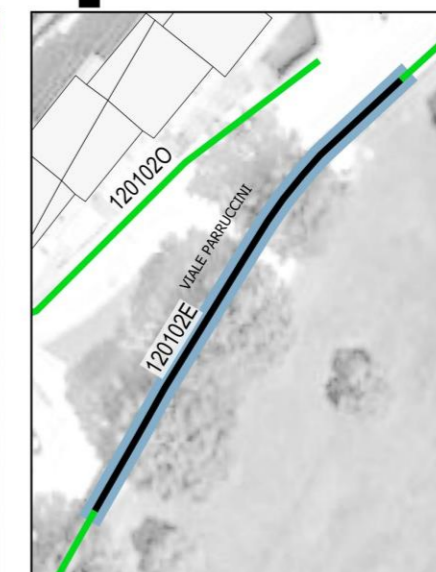

Larghezza marciapiede

- Assente
- Larghezza minima rispettata
- La larghezza non permette l'incrocio di due sedie a rotelle
- Larghezza minima non rispettata

Viale Parruccini	Lato: O	Località: Gubbio	Lunghezza: 62m
------------------	---------	------------------	----------------

Codice:  
1201020



**1 CARATTERISTICHE COSTRUTTIVE:**

1.1	Tipologia:	ND
1.2	Larghezza massima del percorso (cm):	440
1.3	Larghezza minima del percorso (cm):	240
1.4	Altezza dell'eventuale cordolo (cm):	15
1.5	Materiale della pavimentazione:	Mattonelle
1.6	Materiale dell'eventuale cordolo:	Prefabbricato
1.7	Tipologia degli eventuali parapetonali:	Assenti
1.8	Presenza di elementi tattili per ipovedenti?	NO

**2 PARCHEGGI DISABILI:**

2.1	Ci sono parcheggi riservati a persone con disabilità in prossimità del percorso pedonale?	NO
2.2	La segnaletica orizzontale/verticale è conforme alla normativa?	-
2.3	I parcheggi riservati ai disabili hanno la rampa di raccordo con il percorso pedonale adiacente?	-

**3 PERCORSI:**

3.1	Il percorso pedonale ha una larghezza minima di 90cm lungo tutto il tratto escludendo gli ostacoli?	SI
3.2	Il percorso pedonale è dotato di piazzole 140x140cm ogni 10m?	-
3.3	La pavimentazione è in buono stato, priva di sconnessioni e antisdrucchiolevole?	Criticità puntuali da risolvere
3.4	Il percorso pedonale è privo di elementi sporgenti più di 2cm dal piano di calpestio?	NO
3.5	Le griglie hanno maglie non attraversabili da una sfera di 2cm di diametro? (diametro bastone ipovedenti)	SI
3.6	Le isole salvagente degli attraversamenti pedonali sono percorribili alle persone su sedia a rotelle?	-

**4 DISLIVELLI:**

4.1	Pendenza longitudinale del percorso pedonale (%):	2
4.2	La pendenza trasversale al senso di marcia è inferiore al 2%?	SI
4.3	Dove il percorso pedonale si raccorda con la sede stradale sono presenti rampe a norma?	NO
4.4	Il dislivello tra il piano del marciapiede e le zone carrabili adiacenti è uguale/minore a 15cm?	SI
4.5	Dove i dislivelli non sono superabili con rampe sono stati installati appositi meccanismi per disabili?	-

**5 OSTACOLI:**

5.1	Sono posti ostacoli o arredi urbani in modo da ridurre il passaggio netto a meno di 90cm? Quali?	-
5.2	Lungo i percorsi pedonali è garantita l'altezza minima di 210cm da terra per elementi di arredo urbano (es. cartelli, idranti)?	SI

**6 VARIE:**

6.1	Dove il livello del passaggio pedonale coincide con quello della carreggiata risulta delimitato?	-
6.2	I semafori che regolano gli attraversamenti sono dotati di segnalazione acustica per ipovedenti?	-
6.3	L'illuminazione pubblica risulta sufficiente?	SI

**NOTE:**

Mancanza di rampa all'inizio del tratto lato Via Epicuro. Il cordolo è >2cm

Rampa: L=47cm, pendenza 12%, intersezione Via Alcuino da York



Percorso pedonale



Dettaglio criticità

**STATO DELLA PAVIMENTAZIONE**

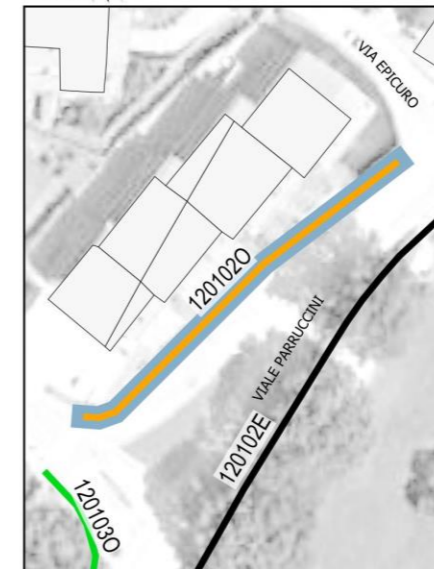

Stato della pavimentazione

- Assente
- Condizioni della pavimentazione adeguate
- Dislivello del marciapiede troppo elevato
- Criticità puntuali da risolvere
- Pavimentazione da mantenere

**PENDENZA**

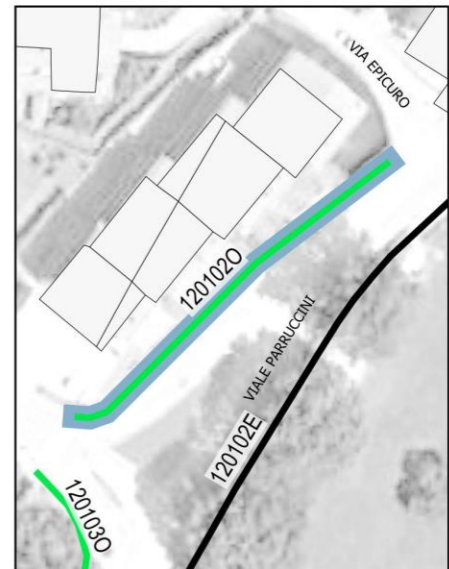

Pendenza

- Assente
- Pendenze del percorso adeguate
- Pendenza trasversale eccessiva
- Pendenza longitudinale eccessiva

**PRESENZA DI RAMPE DI RACCORDO**

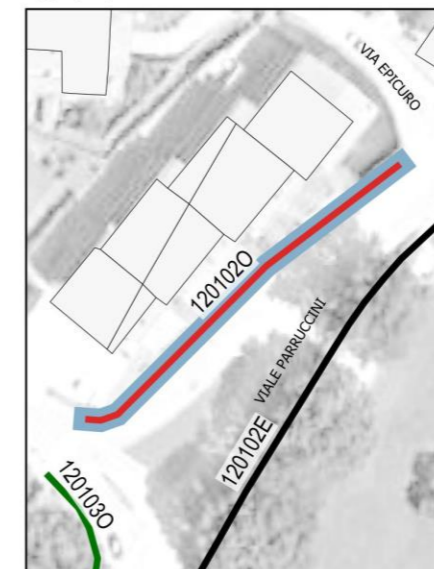

Presenza di rampe di raccordo

- Assente
- Percorso accessibile
- Non sono necessari altri scivoli
- Percorso non accessibile

**LARGHEZZA MARCIAPIEDE**

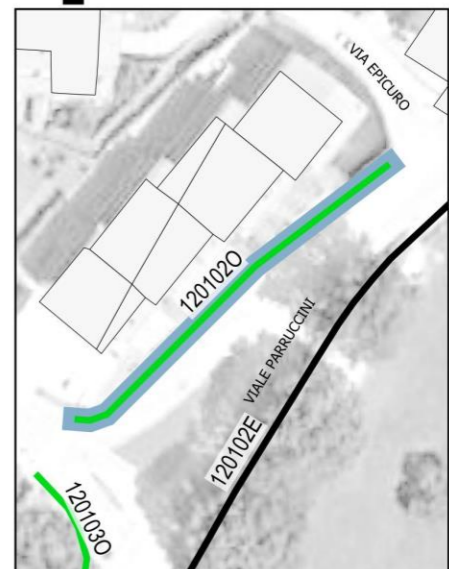

Larghezza marciapiede

- Assente
- Larghezza minima rispettata
- La larghezza non permette l'incrocio di due sedie a rotelle
- Larghezza minima non rispettata

Viale Parruccini Lato: E Località: Gubbio Lunghezza: 126m

Codice:  
120103E



**1 CARATTERISTICHE COSTRUTTIVE:**

1.1	Tipologia:	ND
1.2	Larghezza massima del percorso (cm):	280
1.3	Larghezza minima del percorso (cm):	150
1.4	Altezza dell'eventuale cordolo (cm):	15
1.5	Materiale della pavimentazione:	Mattonelle
1.6	Materiale dell'eventuale cordolo:	Prefabbricato
1.7	Tipologia degli eventuali parapetonali:	Assenti
1.8	Presenza di elementi tattili per ipovedenti?	NO

**2 PARCHEGGI DISABILI:**

2.1	Ci sono parcheggi riservati a persone con disabilità in prossimità del percorso pedonale?	NO
2.2	La segnaletica orizzontale/verticale è conforme alla normativa?	-
2.3	I parcheggi riservati ai disabili hanno la rampa di raccordo con il percorso pedonale adiacente?	-

**3 PERCORSI:**

3.1	Il percorso pedonale ha una larghezza minima di 90cm lungo tutto il tratto escludendo gli ostacoli?	SI
3.2	Il percorso pedonale è dotato di piazzole 140x140cm ogni 10m?	SI
3.3	La pavimentazione è in buono stato, priva di sconnessioni e antisdrucchiolevole?	Criticità puntuali da risolvere
3.4	Il percorso pedonale è privo di elementi sporgenti più di 2cm dal piano di calpestio?	NO
3.5	Le griglie hanno maglie non attraversabili da una sfera di 2cm di diametro? (diametro bastone ipovedenti)	SI
3.6	Le isole salvagente degli attraversamenti pedonali sono percorribili alle persone su sedia a rotelle?	-

**4 DISLIVELLI:**

4.1	Pendenza longitudinale del percorso pedonale (%):	1.5
4.2	La pendenza trasversale al senso di marcia è inferiore al 2%?	SI
4.3	Dove il percorso pedonale si raccorda con la sede stradale sono presenti rampe a norma?	SI
4.4	Il dislivello tra il piano del marciapiede e le zone carrabili adiacenti è uguale/minore a 15cm?	SI
4.5	Dove i dislivelli non sono superabili con rampe sono stati installati appositi meccanismi per disabili?	-

**5 OSTACOLI:**

5.1	Sono posti ostacoli o arredi urbani in modo da ridurre il passaggio netto a meno di 90cm? Quali?	-
5.2	Lungo i percorsi pedonali è garantita l'altezza minima di 210cm da terra per elementi di arredo urbano (es. cartelli, idranti)?	SI

**6 VARIE:**

6.1	Dove il livello del passaggio pedonale coincide con quello della carreggiata risulta delimitato?	-
6.2	I semafori che regolano gli attraversamenti sono dotati di segnalazione acustica per ipovedenti?	-
6.3	L'illuminazione pubblica risulta sufficiente?	SI

**NOTE:**

Attraversamento pedonale all'intersezione con Via Rousseau ha un cordolo di circa 3cm, quello più a nord presenta un rigonfiamento che genera un ostacolo >2cm

La rampa utilizzata per il superamento del dislivello con il parco del teatro romano di larghezza pari a 150cm e pendenze pari a 5,6 (prima rampa) 0,7 (piazzola di 150x137cm) e 6,0 (seconda rampa)

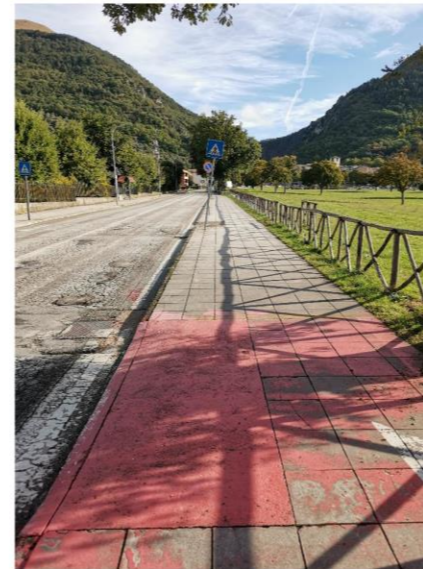

Percorso pedonale



Dettaglio criticità



**STATO DELLA PAVIMENTAZIONE**



Stato della pavimentazione

- Assente
- Condizioni della pavimentazione adeguate
- Dislivello del marciapiede troppo elevato
- Criticità puntuali da risolvere
- Pavimentazione da mantenere



**PENDENZA**

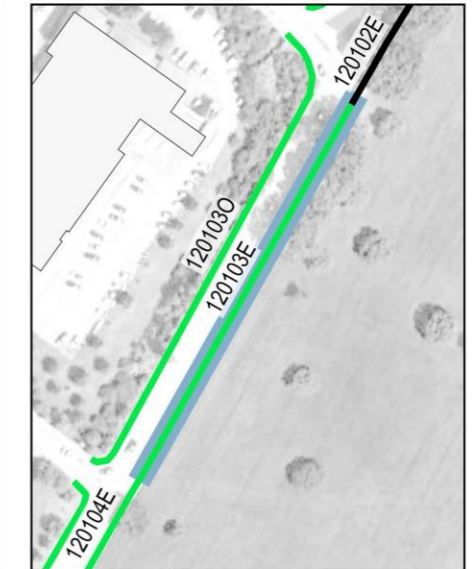

Pendenza

- Assente
- Pendenze del percorso adeguate
- Pendenza trasversale eccessiva
- Pendenza longitudinale eccessiva



**PRESENZA DI RAMPE DI RACCORDO**



Presenza di rampe di raccordo

- Assente
- Percorso accessibile
- Non sono necessari altri scivoli
- Percorso non accessibile



**LARGHEZZA MARCIAPIEDE**

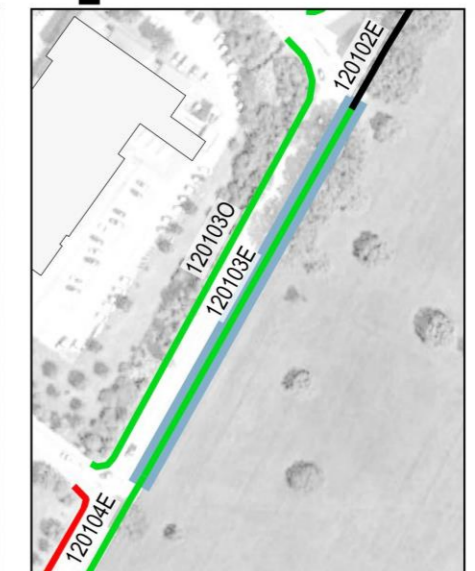

Larghezza marciapiede

- Assente
- Larghezza minima rispettata
- La larghezza non permette l'incrocio di due sedie a rotelle
- Larghezza minima non rispettata

Viale Parruccini	Lato: O	Località: Gubbio	Lunghezza: 151m
------------------	---------	------------------	-----------------

Codice:  
1201030



**1 CARATTERISTICHE COSTRUTTIVE:**

1.1	Tipologia:	ND
1.2	Larghezza massima del percorso (cm):	313
1.3	Larghezza minima del percorso (cm):	136
1.4	Altezza dell'eventuale cordolo (cm):	15
1.5	Materiale della pavimentazione:	Mattonelle
1.6	Materiale dell'eventuale cordolo:	Prefabbricato
1.7	Tipologia degli eventuali parapetonali:	Assenti
1.8	Presenza di elementi tattili per ipovedenti?	NO

**2 PARCHEGGI DISABILI:**

2.1	Ci sono parcheggi riservati a persone con disabilità in prossimità del percorso pedonale?	NO
2.2	La segnaletica orizzontale/verticale è conforme alla normativa?	-
2.3	I parcheggi riservati ai disabili hanno la rampa di raccordo con il percorso pedonale adiacente?	-

**3 PERCORSI:**

3.1	Il percorso pedonale ha una larghezza minima di 90cm lungo tutto il tratto escludendo gli ostacoli?	SI
3.2	Il percorso pedonale è dotato di piazzole 140x140cm ogni 10m?	-
3.3	La pavimentazione è in buono stato, priva di sconnessioni e antisdrucchiolevole?	Condizioni adeguate
3.4	Il percorso pedonale è privo di elementi sporgenti più di 2cm dal piano di calpestio?	SI
3.5	Le griglie hanno maglie non attraversabili da una sfera di 2cm di diametro? (diametro bastone ipovedenti)	SI
3.6	Le isole salvagente degli attraversamenti pedonali sono percorribili alle persone su sedia a rotelle?	-

**4 DISLIVELLI:**

4.1	Pendenza longitudinale del percorso pedonale (%):	1.7
4.2	La pendenza trasversale al senso di marcia è inferiore al 2%?	SI
4.3	Dove il percorso pedonale si raccorda con la sede stradale sono presenti rampe a norma?	SI
4.4	Il dislivello tra il piano del marciapiede e le zone carrabili adiacenti è uguale/minore a 15cm?	SI
4.5	Dove i dislivelli non sono superabili con rampe sono stati installati appositi meccanismi per disabili?	-

**5 OSTACOLI:**

5.1	Sono posti ostacoli o arredi urbani in modo da ridurre il passaggio netto a meno di 90cm? Quali?	-
5.2	Lungo i percorsi pedonali è garantita l'altezza minima di 210cm da terra per elementi di arredo urbano (es. cartelli, idranti)?	NO (albero)

**6 VARIE:**

6.1	Dove il livello del passaggio pedonale coincide con quello della carreggiata risulta delimitato?	-
6.2	I semafori che regolano gli attraversamenti sono dotati di segnalazione acustica per ipovedenti?	-
6.3	L'illuminazione pubblica risulta sufficiente?	SI

**NOTE:**

Presenti alcune rotture e qualche leggero rigonfiamento

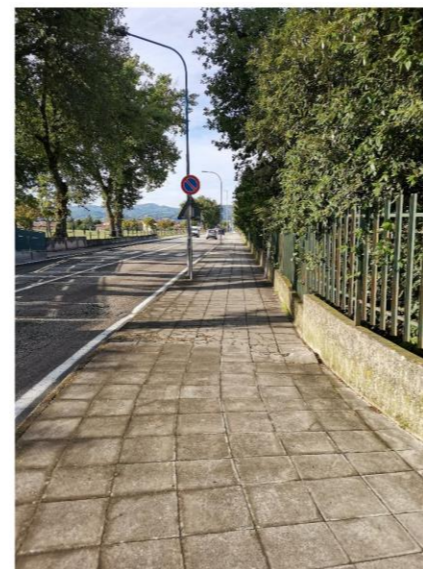

Percorso pedonale



**STATO DELLA PAVIMENTAZIONE**



Stato della pavimentazione

- Assente
- Condizioni della pavimentazione adeguate
- Dislivello del marciapiede troppo elevato
- Criticità puntuali da risolvere
- Pavimentazione da mantenere



**PENDENZA**



Pendenza

- Assente
- Pendenze del percorso adeguate
- Pendenza trasversale eccessiva
- Pendenza longitudinale eccessiva



**PRESENZA DI RAMPE DI RACCORDO**



Presenza di rampe di raccordo

- Assente
- Percorso accessibile
- Non sono necessari altri scivoli
- Percorso non accessibile



**LARGHEZZA MARCIAPIEDE**



Larghezza marciapiede

- Assente
- Larghezza minima rispettata
- La larghezza non permette l'incrocio di due sedie a rotelle
- Larghezza minima non rispettata



Viale Parruccini	Lato: E	Località: Gubbio	Lunghezza: 160m
------------------	---------	------------------	-----------------

Codice:  
120104E



**1 CARATTERISTICHE COSTRUTTIVE:**

1.1	Tipologia:	ND
1.2	Larghezza massima del percorso (cm):	270
1.3	Larghezza minima del percorso (cm):	240
1.4	Altezza dell'eventuale cordolo (cm):	15
1.5	Materiale della pavimentazione:	Mattonelle
1.6	Materiale dell'eventuale cordolo:	Prefabbricato
1.7	Tipologia degli eventuali parapetonali:	Assenti
1.8	Presenza di elementi tattili per ipovedenti?	NO

**2 PARCHEGGI DISABILI:**

2.1	Ci sono parcheggi riservati a persone con disabilità in prossimità del percorso pedonale?	NO
2.2	La segnaletica orizzontale/verticale è conforme alla normativa?	-
2.3	I parcheggi riservati ai disabili hanno la rampa di raccordo con il percorso pedonale adiacente?	-

**3 PERCORSI:**

3.1	Il percorso pedonale ha una larghezza minima di 90cm lungo tutto il tratto escludendo gli ostacoli?	SI
3.2	Il percorso pedonale è dotato di piazzole 140x140cm ogni 10m?	-
3.3	La pavimentazione è in buono stato, priva di sconnessioni e antisdrucchiolevole?	Condizioni adeguate
3.4	Il percorso pedonale è privo di elementi sporgenti più di 2cm dal piano di calpestio?	SI
3.5	Le griglie hanno maglie non attraversabili da una sfera di 2cm di diametro? (diametro bastone ipovedenti)	SI
3.6	Le isole salvagente degli attraversamenti pedonali sono percorribili alle persone su sedia a rotelle?	-

**4 DISLIVELLI:**

4.1	Pendenza longitudinale del percorso pedonale (%):	3.2
4.2	La pendenza trasversale al senso di marcia è inferiore al 2%?	SI
4.3	Dove il percorso pedonale si raccorda con la sede stradale sono presenti rampe a norma?	SI
4.4	Il dislivello tra il piano del marciapiede e le zone carrabili adiacenti è uguale/minore a 15cm?	SI
4.5	Dove i dislivelli non sono superabili con rampe sono stati installati appositi meccanismi per disabili?	-

**5 OSTACOLI:**

5.1	Sono posti ostacoli o arredi urbani in modo da ridurre il passaggio netto a meno di 90cm? Quali?	-
5.2	Lungo i percorsi pedonali è garantita l'altezza minima di 210cm da terra per elementi di arredo urbano (es. cartelli, idranti)?	SI

**6 VARIE:**

6.1	Dove il livello del passaggio pedonale coincide con quello della carreggiata risulta delimitato?	-
6.2	I semafori che regolano gli attraversamenti sono dotati di segnalazione acustica per ipovedenti?	-
6.3	L'illuminazione pubblica risulta sufficiente?	SI

**NOTE:**

Manca la rampa nell'attraversamento pedonale subito dopo l'incrocio con Via L. Da Vinci

Marciapiede ciclopeditone



Percorso pedonale



**STATO DELLA PAVIMENTAZIONE**



Stato della pavimentazione

- Assente
- Condizioni della pavimentazione adeguate
- Dislivello del marciapiede troppo elevato
- Criticità puntuali da risolvere
- Pavimentazione da mantenere



**PENDENZA**



Pendenza

- Assente
- Pendenze del percorso adeguate
- Pendenza trasversale eccessiva
- Pendenza longitudinale eccessiva



**PRESENZA DI RAMPE DI RACCORDO**



Presenza di rampe di raccordo

- Assente
- Percorso accessibile
- Non sono necessari altri scivoli
- Percorso non accessibile



**LARGHEZZA MARCIAPIEDE**

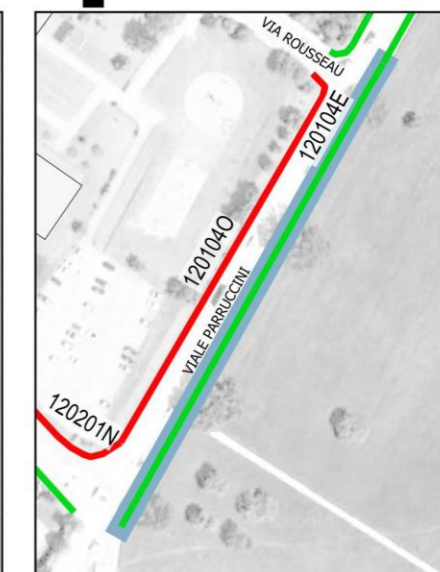

Larghezza marciapiede

- Assente
- Larghezza minima rispettata
- La larghezza non permette l'incrocio di due sedie a rotelle
- Larghezza minima non rispettata

Viale Parruccini	Lato: O	Località: Gubbio	Lunghezza: 129m
------------------	---------	------------------	-----------------

Codice:  
1201040



**1 CARATTERISTICHE COSTRUTTIVE:**

1.1	Tipologia:	ND
1.2	Larghezza massima del percorso (cm):	280
1.3	Larghezza minima del percorso (cm):	75
1.4	Altezza dell'eventuale cordolo (cm):	15
1.5	Materiale della pavimentazione:	Mattonelle
1.6	Materiale dell'eventuale cordolo:	Prefabbricato
1.7	Tipologia degli eventuali parapetonali:	Assenti
1.8	Presenza di elementi tattili per ipovedenti?	NO

**2 PARCHEGGI DISABILI:**

2.1	Ci sono parcheggi riservati a persone con disabilità in prossimità del percorso pedonale?	NO
2.2	La segnaletica orizzontale/verticale è conforme alla normativa?	-
2.3	I parcheggi riservati ai disabili hanno la rampa di raccordo con il percorso pedonale adiacente?	-

**3 PERCORSI:**

3.1	Il percorso pedonale ha una larghezza minima di 90cm lungo tutto il tratto escludendo gli ostacoli?	NO
3.2	Il percorso pedonale è dotato di piazzole 140x140cm ogni 10m?	-
3.3	La pavimentazione è in buono stato, priva di sconnessioni e antisdrucchiolevole?	Condizioni adeguate
3.4	Il percorso pedonale è privo di elementi sporgenti più di 2cm dal piano di calpestio?	SI
3.5	Le griglie hanno maglie non attraversabili da una sfera di 2cm di diametro? (diametro bastone ipovedenti)	SI
3.6	Le isole salvagente degli attraversamenti pedonali sono percorribili alle persone su sedia a rotelle?	-

**4 DISLIVELLI:**

4.1	Pendenza longitudinale del percorso pedonale (%):	2.5
4.2	La pendenza trasversale al senso di marcia è inferiore al 2%?	SI
4.3	Dove il percorso pedonale si raccorda con la sede stradale sono presenti rampe a norma?	SI
4.4	Il dislivello tra il piano del marciapiede e le zone carrabili adiacenti è uguale/minore a 15cm?	SI
4.5	Dove i dislivelli non sono superabili con rampe sono stati installati appositi meccanismi per disabili?	-

**5 OSTACOLI:**

5.1	Sono posti ostacoli o arredi urbani in modo da ridurre il passaggio netto a meno di 90cm? Quali?	1 palo segnaletica verticale
5.2	Lungo i percorsi pedonali è garantita l'altezza minima di 210cm da terra per elementi di arredo urbano (es. cartelli, idranti)?	SI

**6 VARIE:**

6.1	Dove il livello del passaggio pedonale coincide con quello della carreggiata risulta delimitato?	-
6.2	I semafori che regolano gli attraversamenti sono dotati di segnalazione acustica per ipovedenti?	-
6.3	L'illuminazione pubblica risulta sufficiente?	SI

**NOTE:**

Il tratto al raccordo con 120201N risulta impraticabile con pavimetazione ammalorata e ostacoli difficilmente superabili

Manca la rampa nell'attraversamento pedonale subito dopo l'incrocio con Via L. Da Vinci. Pendenza Long. 7,8 MAX e Trasn 2,5 nel raccordo con via L. Da Vinci



Percorso pedonale



Dettaglio criticità



**STATO DELLA PAVIMENTAZIONE**



Stato della pavimentazione

- Assente
- Condizioni della pavimentazione adeguate
- Dislivello del marciapiede troppo elevato
- Criticità puntuali da risolvere
- Pavimentazione da mantenere



**PENDENZA**

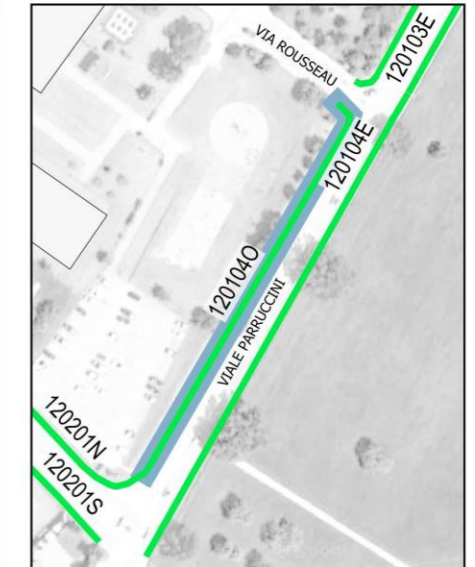

Pendenza

- Assente
- Pendenze del percorso adeguate
- Pendenza trasversale eccessiva
- Pendenza longitudinale eccessiva



**PRESENZA DI RAMPE DI RACCORDO**



Presenza di rampe di raccordo

- Assente
- Percorso accessibile
- Non sono necessari altri scivoli
- Percorso non accessibile



**LARGHEZZA MARCIAPIEDE**

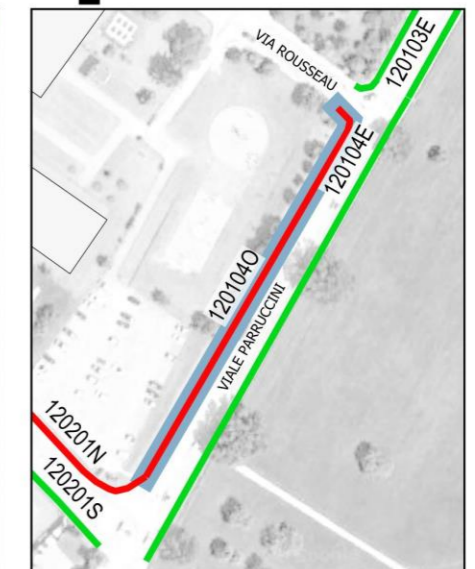

Larghezza marciapiede

- Assente
- Larghezza minima rispettata
- La larghezza non permette l'incrocio di due sedie a rotelle
- Larghezza minima non rispettata

Via Leonardo da Vinci Lato: N Località: Gubbio Lunghezza: 163m

Codice:  
120201N



**1 CARATTERISTICHE COSTRUTTIVE:**

1.1	Tipologia:	ND
1.2	Larghezza massima del percorso (cm):	120
1.3	Larghezza minima del percorso (cm):	75
1.4	Altezza dell'eventuale cordolo (cm):	15
1.5	Materiale della pavimentazione:	Mattonelle
1.6	Materiale dell'eventuale cordolo:	Prefabbricato
1.7	Tipologia degli eventuali parapetonali:	Assenti
1.8	Presenza di elementi tattili per ipovedenti?	NO

**2 PARCHEGGI DISABILI:**

2.1	Ci sono parcheggi riservati a persone con disabilità in prossimità del percorso pedonale?	NO
2.2	La segnaletica orizzontale/verticale è conforme alla normativa?	-
2.3	I parcheggi riservati ai disabili hanno la rampa di raccordo con il percorso pedonale adiacente?	-

**3 PERCORSI:**

3.1	Il percorso pedonale ha una larghezza minima di 90cm lungo tutto il tratto escludendo gli ostacoli?	NO
3.2	Il percorso pedonale è dotato di piazzole 140x140cm ogni 10m?	-
3.3	La pavimentazione è in buono stato, priva di sconnessioni e antisdrucchiolevole?	Criticità puntuali da risolvere
3.4	Il percorso pedonale è privo di elementi sporgenti più di 2cm dal piano di calpestio?	NO
3.5	Le griglie hanno maglie non attraversabili da una sfera di 2cm di diametro? (diametro bastone ipovedenti)	SI
3.6	Le isole salvagente degli attraversamenti pedonali sono percorribili alle persone su sedia a rotelle?	-

**4 DISLIVELLI:**

4.1	Pendenza longitudinale del percorso pedonale (%):	0.5
4.2	La pendenza trasversale al senso di marcia è inferiore al 2%?	SI
4.3	Dove il percorso pedonale si raccorda con la sede stradale sono presenti rampe a norma?	SI
4.4	Il dislivello tra il piano del marciapiede e le zone carrabili adiacenti è uguale/minore a 15cm?	SI
4.5	Dove i dislivelli non sono superabili con rampe sono stati installati appositi meccanismi per disabili?	-

**5 OSTACOLI:**

5.1	Sono posti ostacoli o arredi urbani in modo da ridurre il passaggio netto a meno di 90cm? Quali?	2 Pali segnaletica verticale, 1 rialzo pavimentazione, 1 cabinet fibra Tim
5.2	Lungo i percorsi pedonali è garantita l'altezza minima di 210cm da terra per elementi di arredo urbano (es. cartelli, idranti)?	SI

**6 VARIE:**

6.1	Dove il livello del passaggio pedonale coincide con quello della carreggiata risulta delimitato?	-
6.2	I semafori che regolano gli attraversamenti sono dotati di segnalazione acustica per ipovedenti?	-
6.3	L'illuminazione pubblica risulta sufficiente?	SI

**NOTE:**

La rampa di raccordo del parcheggio antistante il circolo tennis risulta ammalorata con pendenza trasversale anche al 5% in corrispondenza dei rigonfiamenti. Marciapiede non protetto in asfalto.

Sarebbe utile prevedere una rampa per attraversamento Via Rousseau



Percorso pedonale



Dettaglio criticità



**STATO DELLA PAVIMENTAZIONE**



Stato della pavimentazione

- Assente
- Condizioni della pavimentazione adeguate
- Dislivello del marciapiede troppo elevato
- Criticità puntuali da risolvere
- Pavimentazione da mantenere



**PENDENZA**



Pendenza

- Assente
- Pendenze del percorso adeguate
- Pendenza trasversale eccessiva
- Pendenza longitudinale eccessiva



**PRESENZA DI RAMPE DI RACCORDO**



Presenza di rampe di raccordo

- Assente
- Percorso accessibile
- Non sono necessari altri scivoli
- Percorso non accessibile



**LARGHEZZA MARCIAPIEDE**

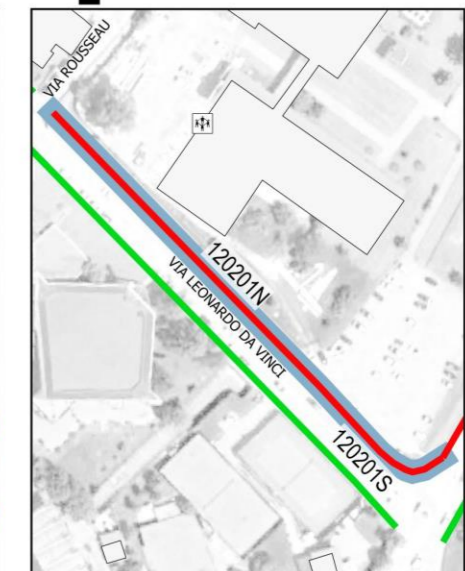

Larghezza marciapiede

- Assente
- Larghezza minima rispettata
- La larghezza non permette l'incrocio di due sedie a rotelle
- Larghezza minima non rispettata

Via Leonardo da Vinci Lato: S Località: Gubbio Lunghezza: 164m

Codice:  
120201S



**1 CARATTERISTICHE COSTRUTTIVE:**

1.1	Tipologia:	ND
1.2	Larghezza massima del percorso (cm):	230
1.3	Larghezza minima del percorso (cm):	93
1.4	Altezza dell'eventuale cordolo (cm):	15
1.5	Materiale della pavimentazione:	Mattonelle
1.6	Materiale dell'eventuale cordolo:	Prefabbricato
1.7	Tipologia degli eventuali parapetonali:	Assenti
1.8	Presenza di elementi tattili per ipovedenti?	NO

**2 PARCHEGGI DISABILI:**

2.1	Ci sono parcheggi riservati a persone con disabilità in prossimità del percorso pedonale?	SI
2.2	La segnaletica orizzontale/verticale è conforme alla normativa?	NO
2.3	I parcheggi riservati ai disabili hanno la rampa di raccordo con il percorso pedonale adiacente?	SI

**3 PERCORSI:**

3.1	Il percorso pedonale ha una larghezza minima di 90cm lungo tutto il tratto escludendo gli ostacoli?	SI
3.2	Il percorso pedonale è dotato di piazzole 140x140cm ogni 10m?	-
3.3	La pavimentazione è in buono stato, priva di sconnessioni e antisdrucchiolevole?	Criticità puntuali da risolvere
3.4	Il percorso pedonale è privo di elementi sporgenti più di 2cm dal piano di calpestio?	NO
3.5	Le griglie hanno maglie non attraversabili da una sfera di 2cm di diametro? (diametro bastone ipovedenti)	SI
3.6	Le isole salvagente degli attraversamenti pedonali sono percorribili alle persone su sedia a rotelle?	-

**4 DISLIVELLI:**

4.1	Pendenza longitudinale del percorso pedonale (%):	0.5
4.2	La pendenza trasversale al senso di marcia è inferiore al 2%?	SI
4.3	Dove il percorso pedonale si raccorda con la sede stradale sono presenti rampe a norma?	SI
4.4	Il dislivello tra il piano del marciapiede e le zone carrabili adiacenti è uguale/minore a 15cm?	SI
4.5	Dove i dislivelli non sono superabili con rampe sono stati installati appositi meccanismi per disabili?	-

**5 OSTACOLI:**

5.1	Sono posti ostacoli o arredi urbani in modo da ridurre il passaggio netto a meno di 90cm? Quali?	-
5.2	Lungo i percorsi pedonali è garantita l'altezza minima di 210cm da terra per elementi di arredo urbano (es. cartelli, idranti)?	SI

**6 VARIE:**

6.1	Dove il livello del passaggio pedonale coincide con quello della carreggiata risulta delimitato?	-
6.2	I semafori che regolano gli attraversamenti sono dotati di segnalazione acustica per ipovedenti?	-
6.3	L'illuminazione pubblica risulta sufficiente?	SI



Percorso pedonale



Dettaglio criticità

**STATO DELLA PAVIMENTAZIONE**



- Stato della pavimentazione
- Assente
  - Condizioni della pavimentazione adeguate
  - Dislivello del marciapiede troppo elevato
  - Criticità puntuali da risolvere
  - Pavimentazione da mantenere

**PENDENZA**



- Pendenza
- Assente
  - Pendenze del percorso adeguate
  - Pendenza trasversale eccessiva
  - Pendenza longitudinale eccessiva

**PRESENZA DI RAMPE DI RACCORDO**



- Presenza di rampe di raccordo
- Assente
  - Percorso accessibile
  - Non sono necessari altri scivoli
  - Percorso non accessibile

**LARGHEZZA MARCIAPIEDE**

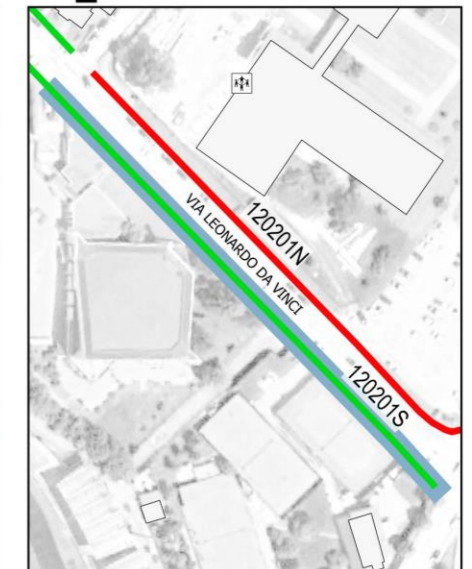

- Larghezza marciapiede
- Assente
  - Larghezza minima rispettata
  - La larghezza non permette l'incrocio di due sedie a rotelle
  - Larghezza minima non rispettata

**NOTE:**

È presente un abbassamento del marciapiede con rampe L=40cm e pendenza 10% (forse si prevedeva un attraversamento pedonale mai realizzato). L'attraversamento pedonale antistante il Circolo Tennis non è provvisto di rampe. Manca zebrastrada in corrispondenza dello scivolo. Tratto rovinato in corrispondenza di coperchi acquedotto

Via Leonardo da Vinci Lato: N Località: Gubbio Lunghezza: 95m

Codice:  
120202N



**1 CARATTERISTICHE COSTRUTTIVE:**

1.1	Tipologia:	ND
1.2	Larghezza massima del percorso (cm):	120
1.3	Larghezza minima del percorso (cm):	100
1.4	Altezza dell'eventuale cordolo (cm):	15
1.5	Materiale della pavimentazione:	Mattonelle
1.6	Materiale dell'eventuale cordolo:	Prefabbricato
1.7	Tipologia degli eventuali parapetonali:	Assenti
1.8	Presenza di elementi tattili per ipovedenti?	NO

**2 PARCHEGGI DISABILI:**

2.1	Ci sono parcheggi riservati a persone con disabilità in prossimità del percorso pedonale?	SI
2.2	La segnaletica orizzontale/verticale è conforme alla normativa?	NO
2.3	I parcheggi riservati ai disabili hanno la rampa di raccordo con il percorso pedonale adiacente?	SI

**3 PERCORSI:**

3.1	Il percorso pedonale ha una larghezza minima di 90cm lungo tutto il tratto escludendo gli ostacoli?	SI
3.2	Il percorso pedonale è dotato di piazzole 140x140cm ogni 10m?	-
3.3	La pavimentazione è in buono stato, priva di sconnessioni e antisdrucchiolevole?	Criticità puntuali da risolvere
3.4	Il percorso pedonale è privo di elementi sporgenti più di 2cm dal piano di calpestio?	NO
3.5	Le griglie hanno maglie non attraversabili da una sfera di 2cm di diametro? (diametro bastone ipovedenti)	SI
3.6	Le isole salvagente degli attraversamenti pedonali sono percorribili alle persone su sedia a rotelle?	-

**4 DISLIVELLI:**

4.1	Pendenza longitudinale del percorso pedonale (%):	0.5
4.2	La pendenza trasversale al senso di marcia è inferiore al 2%?	SI
4.3	Dove il percorso pedonale si raccorda con la sede stradale sono presenti rampe a norma?	SI
4.4	Il dislivello tra il piano del marciapiede e le zone carrabili adiacenti è uguale/minore a 15cm?	SI
4.5	Dove i dislivelli non sono superabili con rampe sono stati installati appositi meccanismi per disabili?	-

**5 OSTACOLI:**

5.1	Sono posti ostacoli o arredi urbani in modo da ridurre il passaggio netto a meno di 90cm? Quali?	-
5.2	Lungo i percorsi pedonali è garantita l'altezza minima di 210cm da terra per elementi di arredo urbano (es. cartelli, idranti)?	SI

**6 VARIE:**

6.1	Dove il livello del passaggio pedonale coincide con quello della carreggiata risulta delimitato?	-
6.2	I semafori che regolano gli attraversamenti sono dotati di segnalazione acustica per ipovedenti?	-
6.3	L'illuminazione pubblica risulta sufficiente?	SI

**NOTE:**

Qualche leggero ammaloramento aumenta in corrispondenza dell'incrocio con via del Bottagnone (pozzetto rialzato). Sarebbe utile prevedere una rampa per attraversamento Via Rousseau

Manca zebratura in corrispondenza dello scivolo



Percorso pedonale



Dettaglio criticità



**STATO DELLA PAVIMENTAZIONE**



- Stato della pavimentazione
- Assente
  - Condizioni della pavimentazione adeguate
  - Dislivello del marciapiede troppo elevato
  - Criticità puntuali da risolvere
  - Pavimentazione da mantenere



**PENDENZA**



- Pendenza
- Assente
  - Pendenze del percorso adeguate
  - Pendenza trasversale eccessiva
  - Pendenza longitudinale eccessiva



**PRESENZA DI RAMPE DI RACCORDO**



- Presenza di rampe di raccordo
- Assente
  - Percorso accessibile
  - Non sono necessari altri scivoli
  - Percorso non accessibile



**LARGHEZZA MARCIAPIEDE**



- Larghezza marciapiede
- Assente
  - Larghezza minima rispettata
  - La larghezza non permette l'incrocio di due sedie a rotelle
  - Larghezza minima non rispettata

Via Leonardo da Vinci Lato: S Località: Gubbio Lunghezza: 80m

Codice: 120202S



<b>1</b>	<b>CARATTERISTICHE COSTRUTTIVE:</b>	
1.1	Tipologia:	ND
1.2	Larghezza massima del percorso (cm):	240
1.3	Larghezza minima del percorso (cm):	195
1.4	Altezza dell'eventuale cordolo (cm):	15
1.5	Materiale della pavimentazione:	Mattonelle
1.6	Materiale dell'eventuale cordolo:	Prefabbricato
1.7	Tipologia degli eventuali parapetonali:	Assenti
1.8	Presenza di elementi tattili per ipovedenti?	NO
<b>2</b>	<b>PARCHEGGI DISABILI:</b>	
2.1	Ci sono parcheggi riservati a persone con disabilità in prossimità del percorso pedonale?	SI
2.2	La segnaletica orizzontale/verticale è conforme alla normativa?	NO
2.3	I parcheggi riservati ai disabili hanno la rampa di raccordo con il percorso pedonale adiacente?	SI
<b>3</b>	<b>PERCORSI:</b>	
3.1	Il percorso pedonale ha una larghezza minima di 90cm lungo tutto il tratto escludendo gli ostacoli?	SI
3.2	Il percorso pedonale è dotato di piazzole 140x140cm ogni 10m?	-
3.3	La pavimentazione è in buono stato, priva di sconnessioni e antisdrucchiolevole?	Condizioni adeguate
3.4	Il percorso pedonale è privo di elementi sporgenti più di 2cm dal piano di calpestio?	SI
3.5	Le griglie hanno maglie non attraversabili da una sfera di 2cm di diametro? (diametro bastone ipovedenti)	SI
3.6	Le isole salvagente degli attraversamenti pedonali sono percorribili alle persone su sedia a rotelle?	-
<b>4</b>	<b>DISLIVELLI:</b>	
4.1	Pendenza longitudinale del percorso pedonale (%):	0.5
4.2	La pendenza trasversale al senso di marcia è inferiore al 2%?	SI
4.3	Dove il percorso pedonale si raccorda con la sede stradale sono presenti rampe a norma?	SI
4.4	Il dislivello tra il piano del marciapiede e le zone carrabili adiacenti è uguale/minore a 15cm?	SI
4.5	Dove i dislivelli non sono superabili con rampe sono stati installati appositi meccanismi per disabili?	-
<b>5</b>	<b>OSTACOLI:</b>	
5.1	Sono posti ostacoli o arredi urbani in modo da ridurre il passaggio netto a meno di 90cm? Quali?	-
5.2	Lungo i percorsi pedonali è garantita l'altezza minima di 210cm da terra per elementi di arredo urbano (es. cartelli, idranti)?	SI
<b>6</b>	<b>VARIE:</b>	
6.1	Dove il livello del passaggio pedonale coincide con quello della carreggiata risulta delimitato?	-
6.2	I semafori che regolano gli attraversamenti sono dotati di segnalazione acustica per ipovedenti?	-
6.3	L'illuminazione pubblica risulta sufficiente?	SI

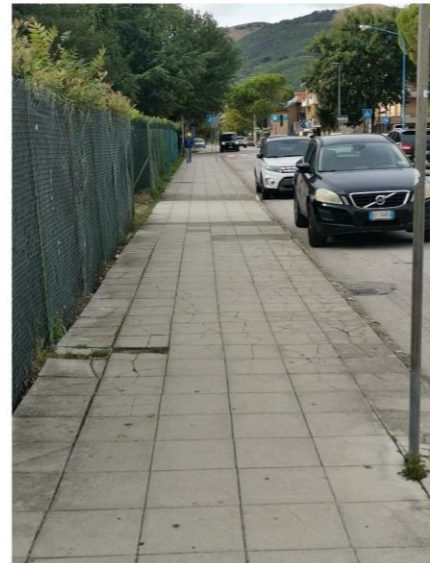

Percorso pedonale

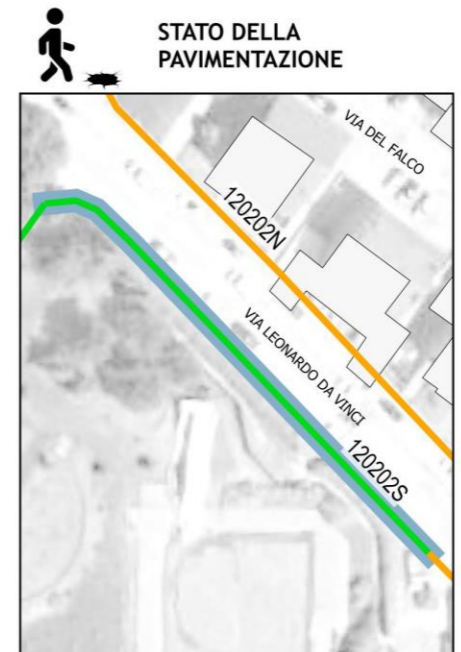

Stato della pavimentazione

- Assente
- Condizioni della pavimentazione adeguate
- Dislivello del marciapiede troppo elevato
- Criticità puntuali da risolvere
- Pavimentazione da mantenere

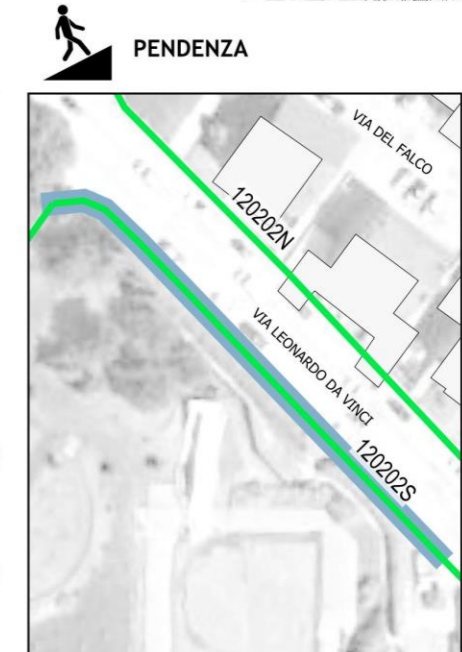

Pendenza

- Assente
- Pendenze del percorso adeguate
- Pendenza trasversale eccessiva
- Pendenza longitudinale eccessiva

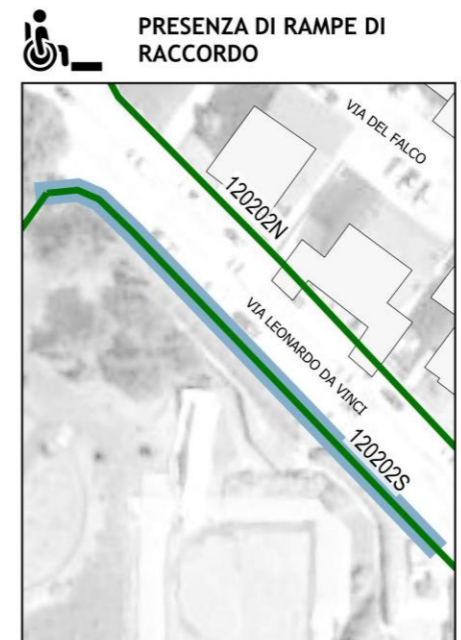

Presenza di rampe di raccordo

- Assente
- Percorso accessibile
- Non sono necessari altri scivoli
- Percorso non accessibile



Larghezza marciapiede

- Assente
- Larghezza minima rispettata
- La larghezza non permette l'incrocio di due sedie a rotelle
- Larghezza minima non rispettata

**NOTE:**

Sono presenti alcune crepe, abbassamento del marciapiede con rampe L=40cm e pendenza 10% (forse si tratta di un attraversamento pedonale mai realizzato)

Manca zebratura in corrispondenza dello scivolo

Località:  
Gubbio

Inquadramento Foglio PEBA: 13



**STATO DELLA PAVIMENTAZIONE**

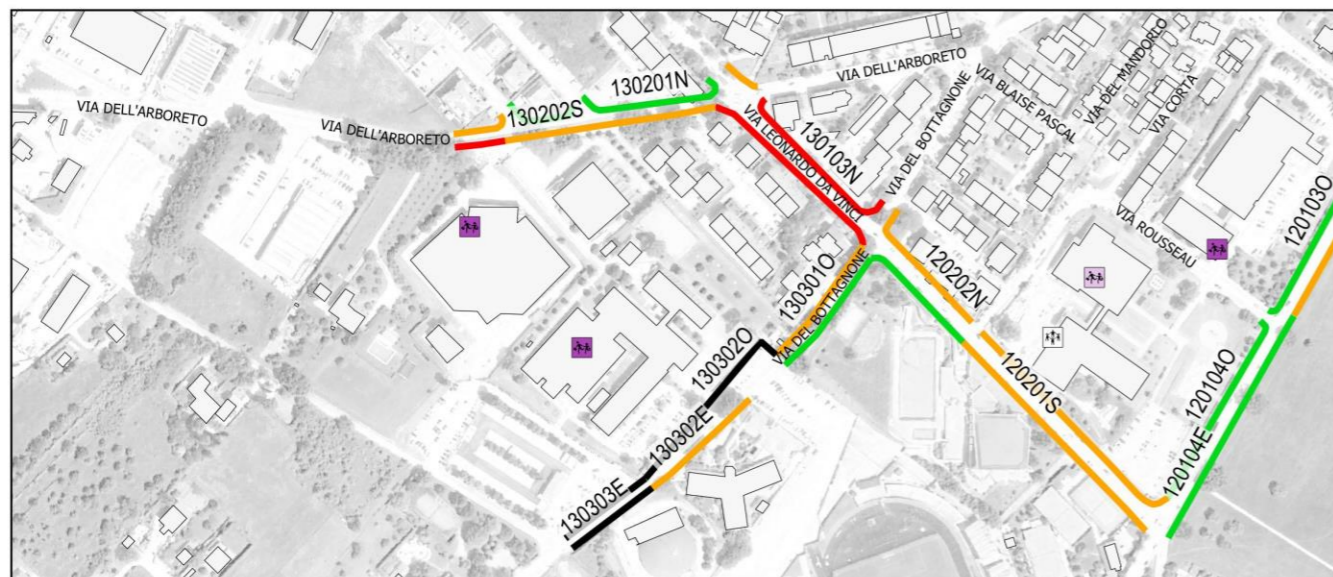

- Stato della pavimentazione
- Assente
  - Condizioni della pavimentazione adeguate
  - Dislivello del marciapiede troppo elevato
  - Criticità puntuali da risolvere
  - Pavimentazione da mantenere

**PRESENZA DI RAMPE DI RACCORDO**

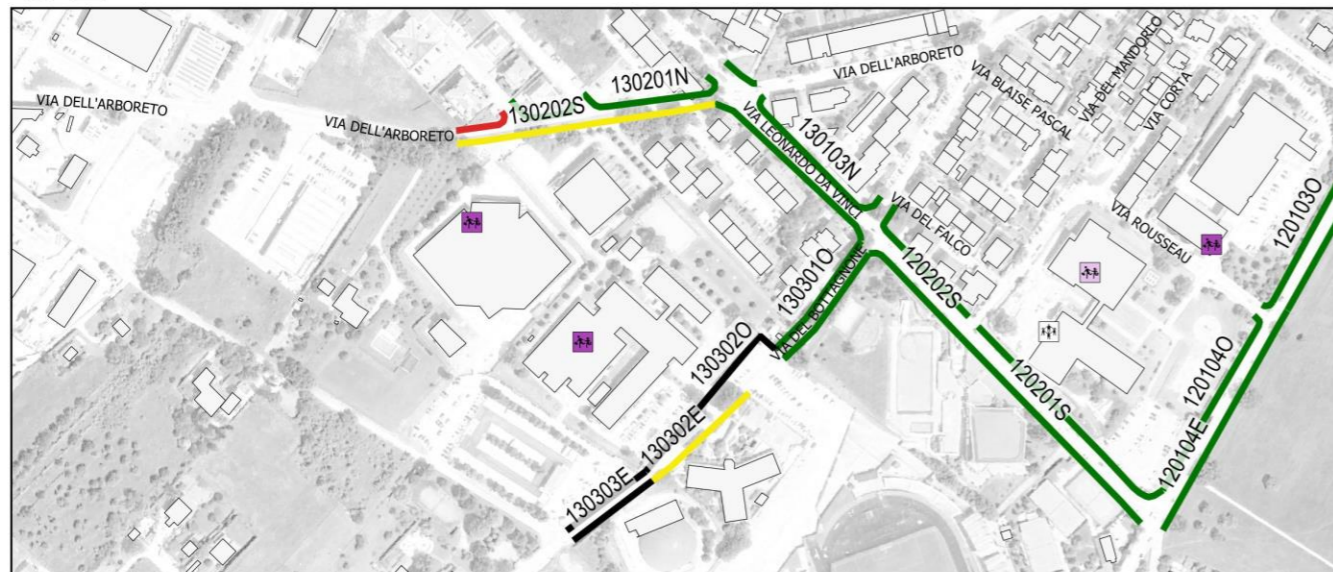

- Presenza di rampe di raccordo
- Assente
  - Percorso accessibile
  - Non sono necessari altri scivoli
  - Percorso non accessibile

**PENDENZA**

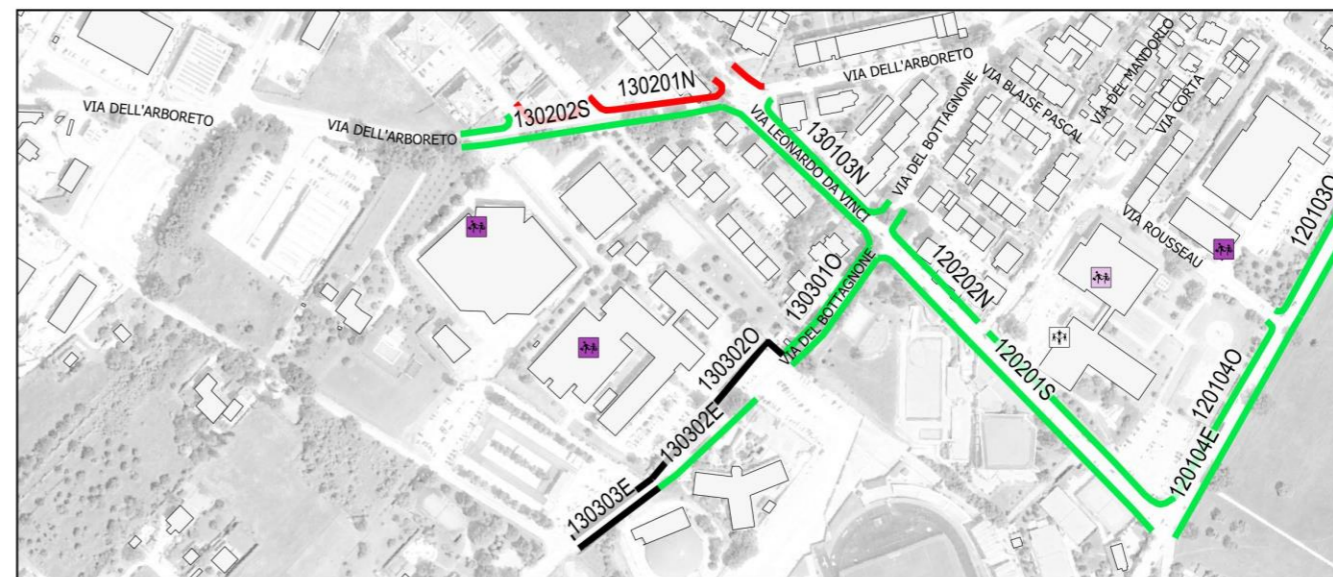

- Pendenza
- Assente
  - Pendenze del percorso adeguate
  - Pendenza trasversale eccessiva
  - Pendenza longitudinale eccessiva

**LARGHEZZA MARCIAPIEDE**

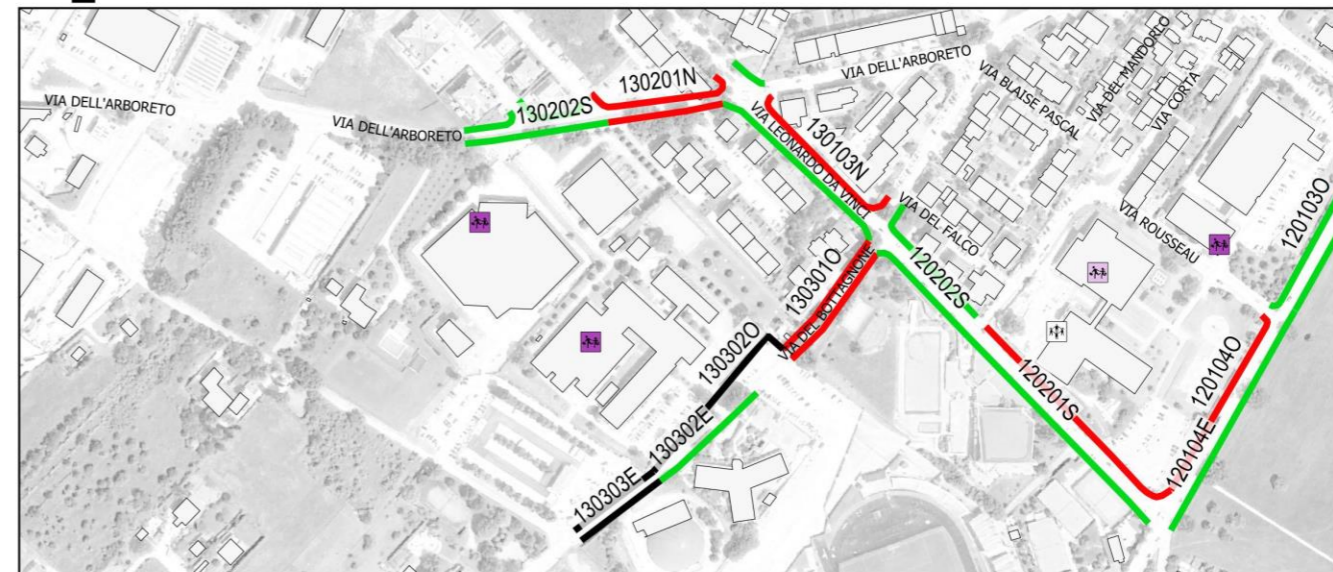

- Larghezza marciapiede
- Assente
  - Larghezza minima rispettata
  - La larghezza non permette l'incrocio di due sedie a rotelle
  - Larghezza minima non rispettata

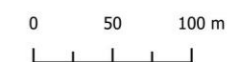

Via Leonardo da Vinci Lato: N Località: Gubbio Lunghezza: 114m

Codice:  
130103N



**1 CARATTERISTICHE COSTRUTTIVE:**

1.1	Tipologia:	ND
1.2	Larghezza massima del percorso (cm):	140
1.3	Larghezza minima del percorso (cm):	76
1.4	Altezza dell'eventuale cordolo (cm):	15
1.5	Materiale della pavimentazione:	Cemento
1.6	Materiale dell'eventuale cordolo:	Prefabbricato
1.7	Tipologia degli eventuali parapetonali:	Assenti
1.8	Presenza di elementi tattili per ipovedenti?	NO

**2 PARCHEGGI DISABILI:**

2.1	Ci sono parcheggi riservati a persone con disabilità in prossimità del percorso pedonale?	NO
2.2	La segnaletica orizzontale/verticale è conforme alla normativa?	-
2.3	I parcheggi riservati ai disabili hanno la rampa di raccordo con il percorso pedonale adiacente?	-

**3 PERCORSI:**

3.1	Il percorso pedonale ha una larghezza minima di 90cm lungo tutto il tratto escludendo gli ostacoli?	NO
3.2	Il percorso pedonale è dotato di piazzole 140x140cm ogni 10m?	-
3.3	La pavimentazione è in buono stato, priva di sconnessioni e antisdrucchiole?	da mantenere
3.4	Il percorso pedonale è privo di elementi sporgenti più di 2cm dal piano di calpestio?	SI
3.5	Le griglie hanno maglie non attraversabili da una sfera di 2cm di diametro? (diametro bastone ipovedenti)	SI
3.6	Le isole salvagente degli attraversamenti pedonali sono percorribili alle persone su sedia a rotelle?	SI

**4 DISLIVELLI:**

4.1	Pendenza longitudinale del percorso pedonale (%):	1
4.2	La pendenza trasversale al senso di marcia è inferiore al 2%?	SI
4.3	Dove il percorso pedonale si raccorda con la sede stradale sono presenti rampe a norma?	SI
4.4	Il dislivello tra il piano del marciapiede e le zone carrabili adiacenti è uguale/minore a 15cm?	SI
4.5	Dove i dislivelli non sono superabili con rampe sono stati installati appositi meccanismi per disabili?	-

**5 OSTACOLI:**

5.1	Sono posti ostacoli o arredi urbani in modo da ridurre il passaggio netto a meno di 90cm? Quali?	2 Rampe carrabili
5.2	Lungo i percorsi pedonali è garantita l'altezza minima di 210cm da terra per elementi di arredo urbano (es. cartelli, idranti)?	SI

**6 VARIE:**

6.1	Dove il livello del passaggio pedonale coincide con quello della carreggiata risulta delimitato?	-
6.2	I semafori che regolano gli attraversamenti sono dotati di segnalazione acustica per ipovedenti?	-
6.3	L'illuminazione pubblica risulta sufficiente?	SI

**NOTE:**

L'attraversamento pedonale posto in prossimità dell'intersezione con Via del Bottagnone ha la rampa completamente rovinata e inoltre senza corrispettivo sull'altro lato ostacolo con H=15cm

Pendenza Longitudinale 3,5 su intersezione Via del Bottagnone, P. trasv. non sempre garantita per rigonfiamenti causati dalla presenza di alberi



Percorso pedonale

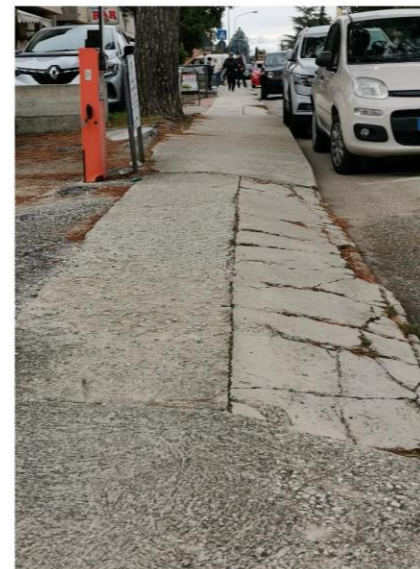

Dettaglio criticità



**STATO DELLA PAVIMENTAZIONE**



- Stato della pavimentazione
- Assente
  - Condizioni della pavimentazione adeguate
  - Dislivello del marciapiede troppo elevato
  - Criticità puntuali da risolvere
  - Pavimentazione da mantenere



**PENDENZA**

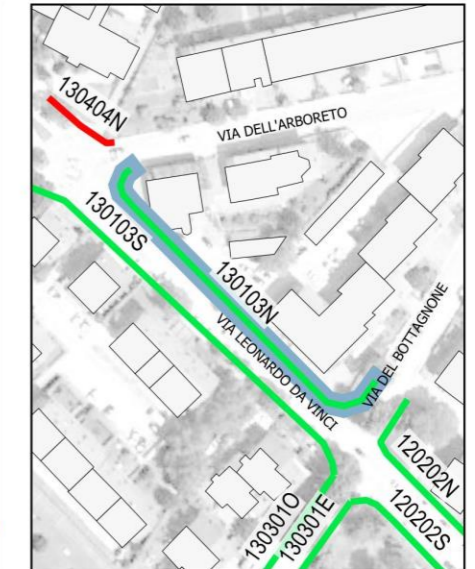

- Pendenza
- Assente
  - Pendenze del percorso adeguate
  - Pendenza trasversale eccessiva
  - Pendenza longitudinale eccessiva



**PRESENZA DI RAMPE DI RACCORDO**



- Presenza di rampe di raccordo
- Assente
  - Percorso accessibile
  - Non sono necessari altri scivoli
  - Percorso non accessibile



**LARGHEZZA MARCIAPIEDE**

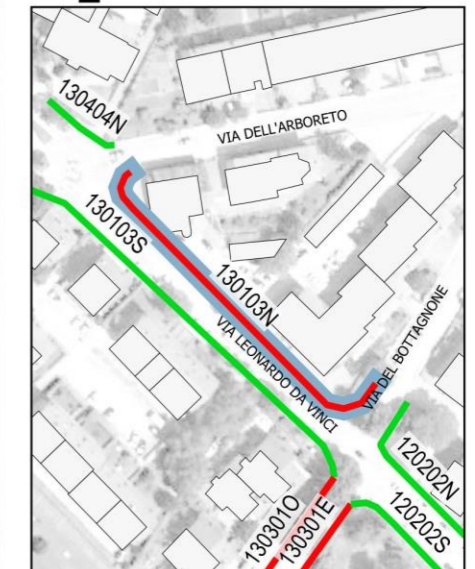

- Larghezza marciapiede
- Assente
  - Larghezza minima rispettata
  - La larghezza non permette l'incrocio di due sedie a rotelle
  - Larghezza minima non rispettata



Via Leonardo da Vinci Lato: S Località: Gubbio Lunghezza: 129m

Codice:  
130103S



**1 CARATTERISTICHE COSTRUTTIVE:**

1.1	Tipologia:	ND
1.2	Larghezza massima del percorso (cm):	250
1.3	Larghezza minima del percorso (cm):	95
1.4	Altezza dell'eventuale cordolo (cm):	15
1.5	Materiale della pavimentazione:	Cemento
1.6	Materiale dell'eventuale cordolo:	Prefabbricato
1.7	Tipologia degli eventuali parapetonali:	Assenti
1.8	Presenza di elementi tattili per ipovedenti?	NO

**2 PARCHEGGI DISABILI:**

2.1	Ci sono parcheggi riservati a persone con disabilità in prossimità del percorso pedonale?	NO
2.2	La segnaletica orizzontale/verticale è conforme alla normativa?	-
2.3	I parcheggi riservati ai disabili hanno la rampa di raccordo con il percorso pedonale adiacente?	-

**3 PERCORSI:**

3.1	Il percorso pedonale ha una larghezza minima di 90cm lungo tutto il tratto escludendo gli ostacoli?	SI
3.2	Il percorso pedonale è dotato di piazzole 140x140cm ogni 10m?	-
3.3	La pavimentazione è in buono stato, priva di sconnessioni e antisdrucchiole?	da mantenere
3.4	Il percorso pedonale è privo di elementi sporgenti più di 2cm dal piano di calpestio?	NO
3.5	Le griglie hanno maglie non attraversabili da una sfera di 2cm di diametro? (diametro bastone ipovedenti)	SI
3.6	Le isole salvagente degli attraversamenti pedonali sono percorribili alle persone su sedia a rotelle?	SI

**4 DISLIVELLI:**

4.1	Pendenza longitudinale del percorso pedonale (%):	0.5
4.2	La pendenza trasversale al senso di marcia è inferiore al 2%?	SI
4.3	Dove il percorso pedonale si raccorda con la sede stradale sono presenti rampe a norma?	SI
4.4	Il dislivello tra il piano del marciapiede e le zone carrabili adiacenti è uguale/minore a 15cm?	SI
4.5	Dove i dislivelli non sono superabili con rampe sono stati installati appositi meccanismi per disabili?	-

**5 OSTACOLI:**

5.1	Sono posti ostacoli o arredi urbani in modo da ridurre il passaggio netto a meno di 90cm? Quali?	1 Siepe, 2 autovetture in sosta
5.2	Lungo i percorsi pedonali è garantita l'altezza minima di 210cm da terra per elementi di arredo urbano (es. cartelli, idranti)?	NO (albero)

**6 VARIE:**

6.1	Dove il livello del passaggio pedonale coincide con quello della carreggiata risulta delimitato?	NO
6.2	I semafori che regolano gli attraversamenti sono dotati di segnalazione acustica per ipovedenti?	-
6.3	L'illuminazione pubblica risulta sufficiente?	SI

**NOTE:**

Inizio del tratto promiscuo e non delimitato. P. Long. 5% max in corrispondenza dei rigonfiamenti. Intersezione con via dell'arboreto pavimentazione molto rovinata e non di facile utilizzo.

La siepe se non potata porta a restringimento <90cm

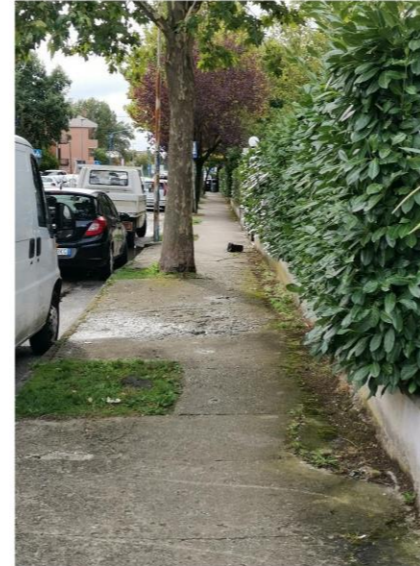

Percorso pedonale



Dettaglio criticità

**STATO DELLA PAVIMENTAZIONE**



Stato della pavimentazione

- Assente
- Condizioni della pavimentazione adeguate
- Dislivello del marciapiede troppo elevato
- Criticità puntuali da risolvere
- Pavimentazione da mantenere

**PENDENZA**

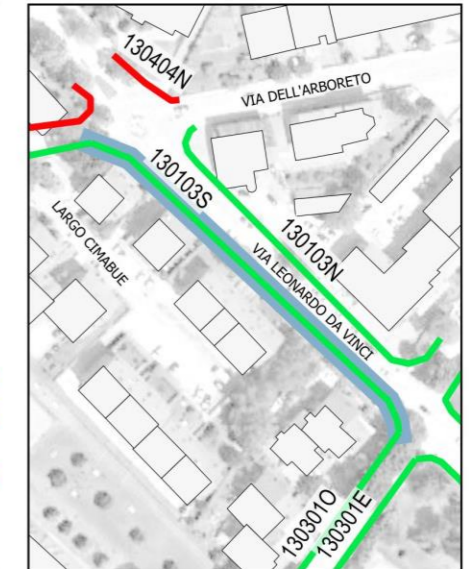

Pendenza

- Assente
- Pendenze del percorso adeguate
- Pendenza trasversale eccessiva
- Pendenza longitudinale eccessiva

**PRESENZA DI RAMPE DI RACCORDO**



Presenza di rampe di raccordo

- Assente
- Percorso accessibile
- Non sono necessari altri scivoli
- Percorso non accessibile

**LARGHEZZA MARCIAPIEDE**

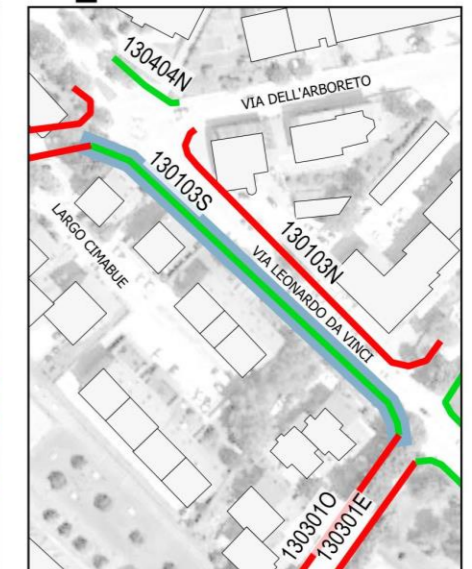

Larghezza marciapiede

- Assente
- Larghezza minima rispettata
- La larghezza non permette l'incrocio di due sedie a rotelle
- Larghezza minima non rispettata

Via dell'Arboreto	Lato: N	Località: Gubbio	Lunghezza: 99m
-------------------	---------	------------------	----------------

Codice:  
130201N



**1 CARATTERISTICHE COSTRUTTIVE:**

1.1	Tipologia:	ND
1.2	Larghezza massima del percorso (cm):	174
1.3	Larghezza minima del percorso (cm):	80
1.4	Altezza dell'eventuale cordolo (cm):	15
1.5	Materiale della pavimentazione:	Materiale lapideo
1.6	Materiale dell'eventuale cordolo:	Prefabbricato
1.7	Tipologia degli eventuali parapetonali:	Assenti
1.8	Presenza di elementi tattili per ipovedenti?	NO

**2 PARCHEGGI DISABILI:**

2.1	Ci sono parcheggi riservati a persone con disabilità in prossimità del percorso pedonale?	SI
2.2	La segnaletica orizzontale/verticale è conforme alla normativa?	SI
2.3	I parcheggi riservati ai disabili hanno la rampa di raccordo con il percorso pedonale adiacente?	SI

**3 PERCORSI:**

3.1	Il percorso pedonale ha una larghezza minima di 90cm lungo tutto il tratto escludendo gli ostacoli?	NO
3.2	Il percorso pedonale è dotato di piazzole 140x140cm ogni 10m?	-
3.3	La pavimentazione è in buono stato, priva di sconnessioni e antisdrucchiolevole?	Condizioni adeguate
3.4	Il percorso pedonale è privo di elementi sporgenti più di 2cm dal piano di calpestio?	SI
3.5	Le griglie hanno maglie non attraversabili da una sfera di 2cm di diametro? (diametro bastone ipovedenti)	SI
3.6	Le isole salvagente degli attraversamenti pedonali sono percorribili alle persone su sedia a rotelle?	SI

**4 DISLIVELLI:**

4.1	Pendenza longitudinale del percorso pedonale (%):	6.5
4.2	La pendenza trasversale al senso di marcia è inferiore al 2%?	SI
4.3	Dove il percorso pedonale si raccorda con la sede stradale sono presenti rampe a norma?	SI
4.4	Il dislivello tra il piano del marciapiede e le zone carrabili adiacenti è uguale/minore a 15cm?	SI
4.5	Dove i dislivelli non sono superabili con rampe sono stati installati appositi meccanismi per disabili?	-

**5 OSTACOLI:**

5.1	Sono posti ostacoli o arredi urbani in modo da ridurre il passaggio netto a meno di 90cm? Quali?	1 Albero
5.2	Lungo i percorsi pedonali è garantita l'altezza minima di 210cm da terra per elementi di arredo urbano (es. cartelli, idranti)?	SI

**6 VARIE:**

6.1	Dove il livello del passaggio pedonale coincide con quello della carreggiata risulta delimitato?	-
6.2	I semafori che regolano gli attraversamenti sono dotati di segnalazione acustica per ipovedenti?	-
6.3	L'illuminazione pubblica risulta sufficiente?	SI

**NOTE:**

L'attraversamento pedonale non ha una rampa di accesso (presente solo su corrispettivo). Sostituire segnaletica verticale parcheggio disabili

Marciapiede in cemento su via Leonardo da Vinci



Percorso pedonale

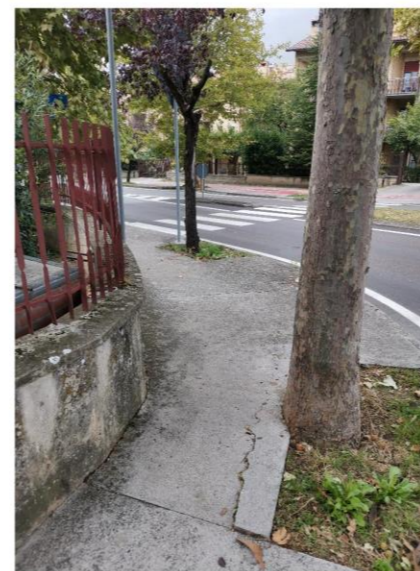

Dettaglio criticità



**STATO DELLA PAVIMENTAZIONE**

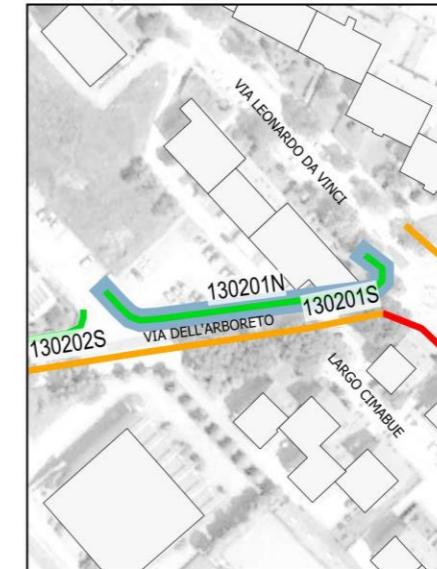

Stato della pavimentazione

- Assente
- Condizioni della pavimentazione adeguate
- Dislivello del marciapiede troppo elevato
- Criticità puntuali da risolvere
- Pavimentazione da mantenere



**PENDENZA**

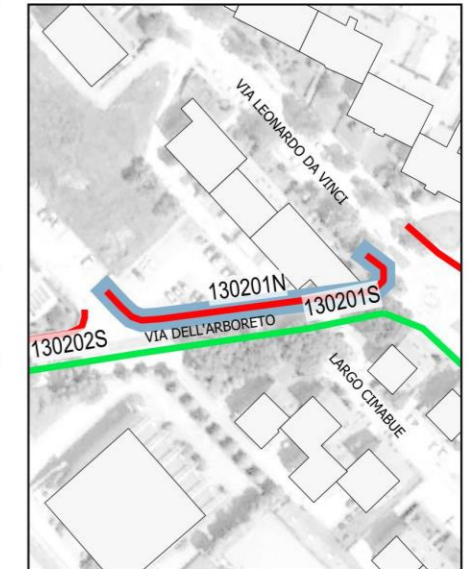

Pendenza

- Assente
- Pendenze del percorso adeguate
- Pendenza trasversale eccessiva
- Pendenza longitudinale eccessiva



**PRESENZA DI RAMPE DI RACCORDO**

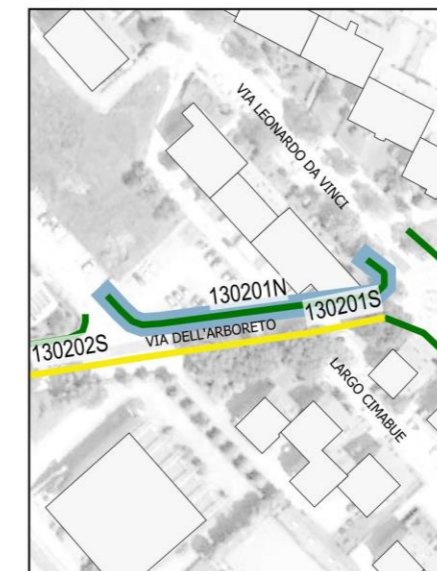

Presenza di rampe di raccordo

- Assente
- Percorso accessibile
- Non sono necessari altri scivoli
- Percorso non accessibile



**LARGHEZZA MARCIAPIEDE**

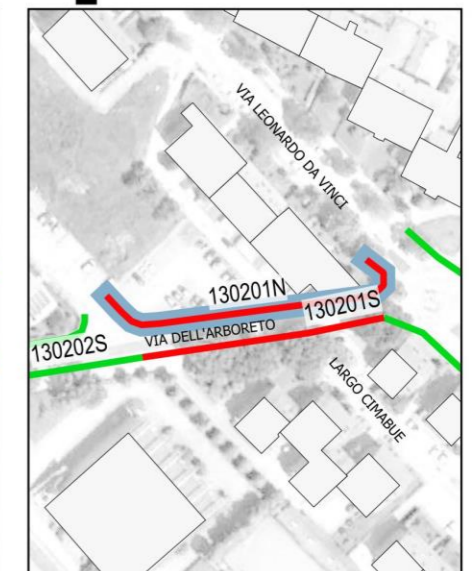

Larghezza marciapiede

- Assente
- Larghezza minima rispettata
- La larghezza non permette l'incrocio di due sedie a rotelle
- Larghezza minima non rispettata

Via dell'Arboreto	Lato: S	Località: Gubbio	Lunghezza: 73m
-------------------	---------	------------------	----------------

Codice:  
130201S



**1 CARATTERISTICHE COSTRUTTIVE:**

1.1	Tipologia:	ND
1.2	Larghezza massima del percorso (cm):	260
1.3	Larghezza minima del percorso (cm):	50
1.4	Altezza dell'eventuale cordolo (cm):	6
1.5	Materiale della pavimentazione:	Asfalto
1.6	Materiale dell'eventuale cordolo:	Prefabbricato
1.7	Tipologia degli eventuali parapetonali:	Assenti
1.8	Presenza di elementi tattili per ipovedenti?	NO

**2 PARCHEGGI DISABILI:**

2.1	Ci sono parcheggi riservati a persone con disabilità in prossimità del percorso pedonale?	NO
2.2	La segnaletica orizzontale/verticale è conforme alla normativa?	-
2.3	I parcheggi riservati ai disabili hanno la rampa di raccordo con il percorso pedonale adiacente?	-

**3 PERCORSI:**

3.1	Il percorso pedonale ha una larghezza minima di 90cm lungo tutto il tratto escludendo gli ostacoli?	NO
3.2	Il percorso pedonale è dotato di piazzole 140x140cm ogni 10m?	-
3.3	La pavimentazione è in buono stato, priva di sconnessioni e antisdrucchiolevole?	Criticità puntuali da risolvere
3.4	Il percorso pedonale è privo di elementi sporgenti più di 2cm dal piano di calpestio?	NO
3.5	Le griglie hanno maglie non attraversabili da una sfera di 2cm di diametro? (diametro bastone ipovedenti)	SI
3.6	Le isole salvagente degli attraversamenti pedonali sono percorribili alle persone su sedia a rotelle?	-

**4 DISLIVELLI:**

4.1	Pendenza longitudinale del percorso pedonale (%):	3
4.2	La pendenza trasversale al senso di marcia è inferiore al 2%?	SI
4.3	Dove il percorso pedonale si raccorda con la sede stradale sono presenti rampe a norma?	-
4.4	Il dislivello tra il piano del marciapiede e le zone carrabili adiacenti è uguale/minore a 15cm?	SI
4.5	Dove i dislivelli non sono superabili con rampe sono stati installati appositi meccanismi per disabili?	-

**5 OSTACOLI:**

5.1	Sono posti ostacoli o arredi urbani in modo da ridurre il passaggio netto a meno di 90cm? Quali?	3 Alberi, 1 tagliato (solo aiuola), 1 muretto
5.2	Lungo i percorsi pedonali è garantita l'altezza minima di 210cm da terra per elementi di arredo urbano (es. cartelli, idranti)?	NO (albero)

**6 VARIE:**

6.1	Dove il livello del passaggio pedonale coincide con quello della carreggiata risulta delimitato?	SI
6.2	I semafori che regolano gli attraversamenti sono dotati di segnalazione acustica per ipovedenti?	-
6.3	L'illuminazione pubblica risulta sufficiente?	NO

**NOTE:**

Percorso promiscuo e delimitato solamente da segnaletica orizzontale

All'intersezione con via L. da Vinci marciapiede ostacolato da albero con cemento ammalorato senza delimitazione e percorso lungo il lato destro con dislivello H=36 cm non protetto



Percorso pedonale



Dettaglio criticità



**STATO DELLA PAVIMENTAZIONE**

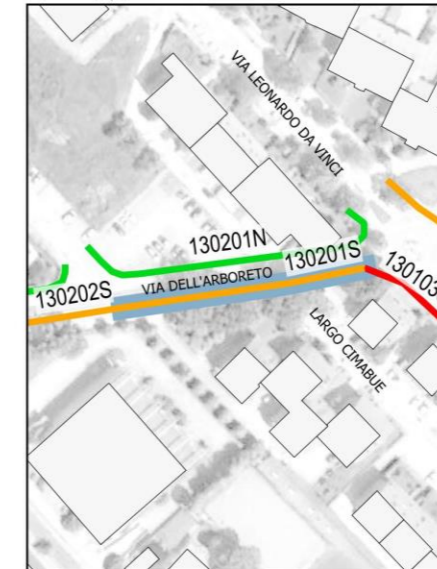

Stato della pavimentazione

- Assente
- Condizioni della pavimentazione adeguate
- Dislivello del marciapiede troppo elevato
- Criticità puntuali da risolvere
- Pavimentazione da mantenere



**PENDENZA**

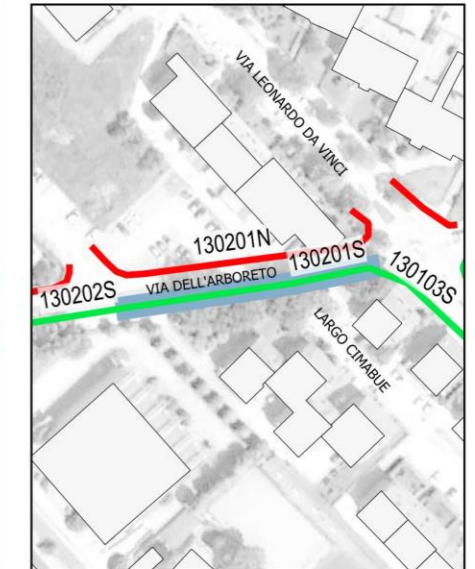

Pendenza

- Assente
- Pendenze del percorso adeguate
- Pendenza trasversale eccessiva
- Pendenza longitudinale eccessiva



**PRESENZA DI RAMPE DI RACCORDO**

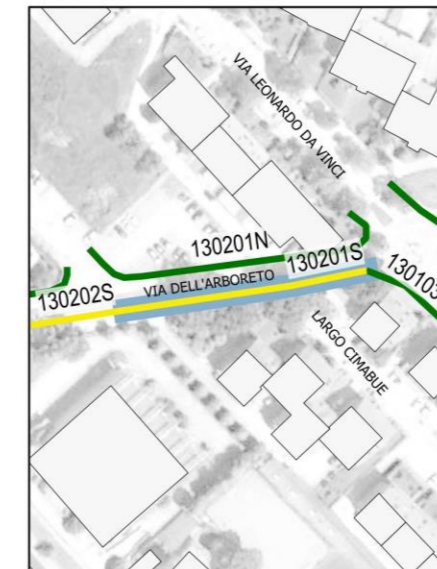

Presenza di rampe di raccordo

- Assente
- Percorso accessibile
- Non sono necessari altri scivoli
- Percorso non accessibile



**LARGHEZZA MARCIAPIEDE**

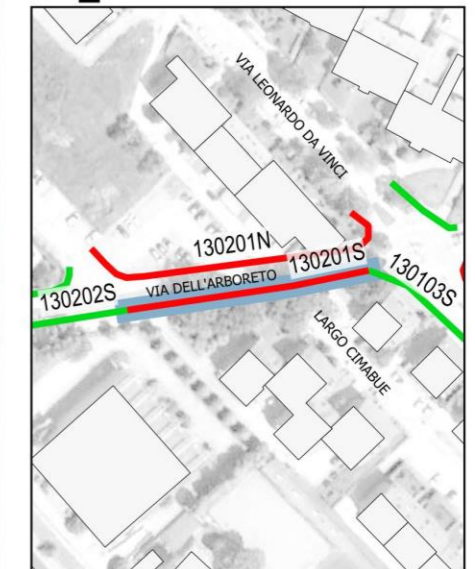

Larghezza marciapiede

- Assente
- Larghezza minima rispettata
- La larghezza non permette l'incrocio di due sedie a rotelle
- Larghezza minima non rispettata

Via dell'Arboreto	Lato: N	Località: Gubbio	Lunghezza: 49m
-------------------	---------	------------------	----------------

Codice:  
130202N



**1 CARATTERISTICHE COSTRUTTIVE:**

1.1	Tipologia:	ND
1.2	Larghezza massima del percorso (cm):	170
1.3	Larghezza minima del percorso (cm):	136
1.4	Altezza dell'eventuale cordolo (cm):	15
1.5	Materiale della pavimentazione:	Materiale lapideo
1.6	Materiale dell'eventuale cordolo:	Prefabbricato
1.7	Tipologia degli eventuali parapetonali:	Assenti
1.8	Presenza di elementi tattili per ipovedenti?	NO

**2 PARCHEGGI DISABILI:**

2.1	Ci sono parcheggi riservati a persone con disabilità in prossimità del percorso pedonale?	SI
2.2	La segnaletica orizzontale/verticale è conforme alla normativa?	SI
2.3	I parcheggi riservati ai disabili hanno la rampa di raccordo con il percorso pedonale adiacente?	SI

**3 PERCORSI:**

3.1	Il percorso pedonale ha una larghezza minima di 90cm lungo tutto il tratto escludendo gli ostacoli?	SI
3.2	Il percorso pedonale è dotato di piazzole 140x140cm ogni 10m?	-
3.3	La pavimentazione è in buono stato, priva di sconnessioni e antisdrucchiolevole?	Condizioni adeguate
3.4	Il percorso pedonale è privo di elementi sporgenti più di 2cm dal piano di calpestio?	SI
3.5	Le griglie hanno maglie non attraversabili da una sfera di 2cm di diametro? (diametro bastone ipovedenti)	SI
3.6	Le isole salvagente degli attraversamenti pedonali sono percorribili alle persone su sedia a rotelle?	-

**4 DISLIVELLI:**

4.1	Pendenza longitudinale del percorso pedonale (%):	6
4.2	La pendenza trasversale al senso di marcia è inferiore al 2%?	SI
4.3	Dove il percorso pedonale si raccorda con la sede stradale sono presenti rampe a norma?	SI
4.4	Il dislivello tra il piano del marciapiede e le zone carrabili adiacenti è uguale/minore a 15cm?	SI
4.5	Dove i dislivelli non sono superabili con rampe sono stati installati appositi meccanismi per disabili?	-

**5 OSTACOLI:**

5.1	Sono posti ostacoli o arredi urbani in modo da ridurre il passaggio netto a meno di 90cm? Quali?	-
5.2	Lungo i percorsi pedonali è garantita l'altezza minima di 210cm da terra per elementi di arredo urbano (es. cartelli, idranti)?	SI

**6 VARIE:**

6.1	Dove il livello del passaggio pedonale coincide con quello della carreggiata risulta delimitato?	-
6.2	I semafori che regolano gli attraversamenti sono dotati di segnalazione acustica per ipovedenti?	-
6.3	L'illuminazione pubblica risulta sufficiente?	SI

**NOTE:**

Sostituire segnaletica verticale parcheggio disabili

Rampa: L=140cm e 11,8% pend. (vedi foto)



Percorso pedonale



Dettaglio criticità



**STATO DELLA PAVIMENTAZIONE**



Stato della pavimentazione

- Assente
- Condizioni della pavimentazione adeguate
- Dislivello del marciapiede troppo elevato
- Criticità puntuali da risolvere
- Pavimentazione da mantenere



**PENDENZA**



Pendenza

- Assente
- Pendenze del percorso adeguate
- Pendenza trasversale eccessiva
- Pendenza longitudinale eccessiva



**PRESENZA DI RAMPE DI RACCORDO**

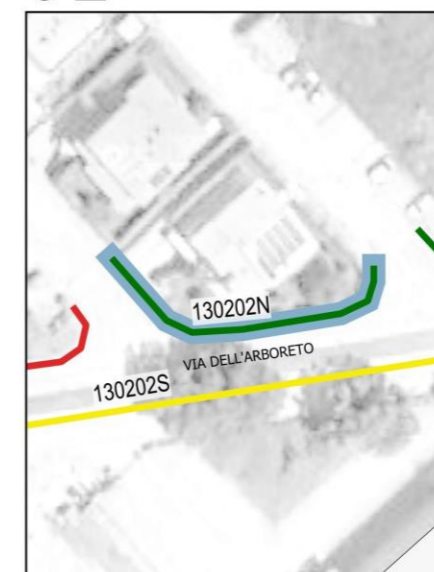

Presenza di rampe di raccordo

- Assente
- Percorso accessibile
- Non sono necessari altri scivoli
- Percorso non accessibile



**LARGHEZZA MARCIAPIEDE**



Larghezza marciapiede

- Assente
- Larghezza minima rispettata
- La larghezza non permette l'incrocio di due sedie a rotelle
- Larghezza minima non rispettata

Via dell'Arboreto	Lato: S	Località: Gubbio	Lunghezza: 60m
-------------------	---------	------------------	----------------

Codice:  
130202S



**1 CARATTERISTICHE COSTRUTTIVE:**

1.1	Tipologia:	ND
1.2	Larghezza massima del percorso (cm):	300
1.3	Larghezza minima del percorso (cm):	205
1.4	Altezza dell'eventuale cordolo (cm):	-
1.5	Materiale della pavimentazione:	Asfalto
1.6	Materiale dell'eventuale cordolo:	Assente
1.7	Tipologia degli eventuali parapetonali:	Assenti
1.8	Presenza di elementi tattili per ipovedenti?	NO

**2 PARCHEGGI DISABILI:**

2.1	Ci sono parcheggi riservati a persone con disabilità in prossimità del percorso pedonale?	NO
2.2	La segnaletica orizzontale/verticale è conforme alla normativa?	-
2.3	I parcheggi riservati ai disabili hanno la rampa di raccordo con il percorso pedonale adiacente?	-

**3 PERCORSI:**

3.1	Il percorso pedonale ha una larghezza minima di 90cm lungo tutto il tratto escludendo gli ostacoli?	SI
3.2	Il percorso pedonale è dotato di piazzole 140x140cm ogni 10m?	-

3.3 La pavimentazione è in buono stato, priva di sconnessioni e antisdrucchiolevole? Criticità puntuali da risolvere

3.4	Il percorso pedonale è privo di elementi sporgenti più di 2cm dal piano di calpestio?	NO
3.5	Le griglie hanno maglie non attraversabili da una sfera di 2cm di diametro? (diametro bastone ipovedenti)	SI
3.6	Le isole salvagente degli attraversamenti pedonali sono percorribili alle persone su sedia a rotelle?	-

**4 DISLIVELLI:**

4.1	Pendenza longitudinale del percorso pedonale (%):	4
4.2	La pendenza trasversale al senso di marcia è inferiore al 2%?	SI
4.3	Dove il percorso pedonale si raccorda con la sede stradale sono presenti rampe a norma?	-
4.4	Il dislivello tra il piano del marciapiede e le zone carrabili adiacenti è uguale/minore a 15cm?	SI
4.5	Dove i dislivelli non sono superabili con rampe sono stati installati appositi meccanismi per disabili?	-

**5 OSTACOLI:**

5.1	Sono posti ostacoli o arredi urbani in modo da ridurre il passaggio netto a meno di 90cm? Quali?	-
5.2	Lungo i percorsi pedonali è garantita l'altezza minima di 210cm da terra per elementi di arredo urbano (es. cartelli, idranti)?	SI

**6 VARIE:**

6.1	Dove il livello del passaggio pedonale coincide con quello della carreggiata risulta delimitato?	SI
6.2	I semafori che regolano gli attraversamenti sono dotati di segnalazione acustica per ipovedenti?	-
6.3	L'illuminazione pubblica risulta sufficiente?	NO

**NOTE:**

Coperchio pozzetto con spaccature >2cm

Percorso promiscuo e delimitato solamente da segnaletica orizzontale



Percorso pedonale



Dettaglio criticità



**STATO DELLA PAVIMENTAZIONE**



Stato della pavimentazione

- Assente
- Condizioni della pavimentazione adeguate
- Dislivello del marciapiede troppo elevato
- Criticità puntuali da risolvere
- Pavimentazione da mantenere



**PENDENZA**



Pendenza

- Assente
- Pendenze del percorso adeguate
- Pendenza trasversale eccessiva
- Pendenza longitudinale eccessiva



**PRESENZA DI RAMPE DI RACCORDO**

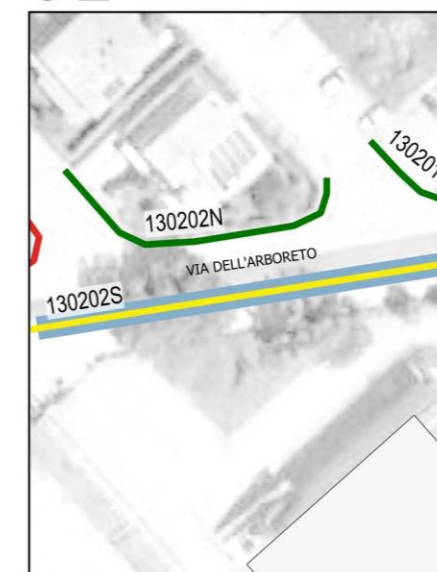

Presenza di rampe di raccordo

- Assente
- Percorso accessibile
- Non sono necessari altri scivoli
- Percorso non accessibile



**LARGHEZZA MARCIAPIEDE**



Larghezza marciapiede

- Assente
- Larghezza minima rispettata
- La larghezza non permette l'incrocio di due sedie a rotelle
- Larghezza minima non rispettata

Via dell'Arboreto	Lato: N	Località: Gubbio	Lunghezza: 38m
-------------------	---------	------------------	----------------

Codice:  
130203N



**1 CARATTERISTICHE COSTRUTTIVE:**

1.1	Tipologia:	ND
1.2	Larghezza massima del percorso (cm):	158
1.3	Larghezza minima del percorso (cm):	140
1.4	Altezza dell'eventuale cordolo (cm):	15
1.5	Materiale della pavimentazione:	Materiale lapideo
1.6	Materiale dell'eventuale cordolo:	Prefabbricato
1.7	Tipologia degli eventuali parapetonali:	Assenti
1.8	Presenza di elementi tattili per ipovedenti?	NO

**2 PARCHEGGI DISABILI:**

2.1	Ci sono parcheggi riservati a persone con disabilità in prossimità del percorso pedonale?	NO
2.2	La segnaletica orizzontale/verticale è conforme alla normativa?	-
2.3	I parcheggi riservati ai disabili hanno la rampa di raccordo con il percorso pedonale adiacente?	-

**3 PERCORSI:**

3.1	Il percorso pedonale ha una larghezza minima di 90cm lungo tutto il tratto escludendo gli ostacoli?	SI
3.2	Il percorso pedonale è dotato di piazzole 140x140cm ogni 10m?	-
3.3	La pavimentazione è in buono stato, priva di sconnesioni e antisdrucchiolevole?	Criticità puntuali da risolvere
3.4	Il percorso pedonale è privo di elementi sporgenti più di 2cm dal piano di calpestio?	NO
3.5	Le griglie hanno maglie non attraversabili da una sfera di 2cm di diametro? (diametro bastone ipovedenti)	SI
3.6	Le isole salvagente degli attraversamenti pedonali sono percorribili alle persone su sedia a rotelle?	-

**4 DISLIVELLI:**

4.1	Pendenza longitudinale del percorso pedonale (%):	2
4.2	La pendenza trasversale al senso di marcia è inferiore al 2%?	SI
4.3	Dove il percorso pedonale si raccorda con la sede stradale sono presenti rampe a norma?	NO
4.4	Il dislivello tra il piano del marciapiede e le zone carrabili adiacenti è uguale/minore a 15cm?	SI
4.5	Dove i dislivelli non sono superabili con rampe sono stati installati appositi meccanismi per disabili?	-

**5 OSTACOLI:**

5.1	Sono posti ostacoli o arredi urbani in modo da ridurre il passaggio netto a meno di 90cm? Quali?	1 Siepe
5.2	Lungo i percorsi pedonali è garantita l'altezza minima di 210cm da terra per elementi di arredo urbano (es. cartelli, idranti)?	SI

**6 VARIE:**

6.1	Dove il livello del passaggio pedonale coincide con quello della carreggiata risulta delimitato?	-
6.2	I semafori che regolano gli attraversamenti sono dotati di segnalazione acustica per ipovedenti?	-
6.3	L'illuminazione pubblica risulta sufficiente?	SI

**NOTE:**

Rampa: L=160cm, pendenza 10%



Percorso pedonale



**STATO DELLA PAVIMENTAZIONE**



Stato della pavimentazione

- Assente
- Condizioni della pavimentazione adeguate
- Dislivello del marciapiede troppo elevato
- Criticità puntuali da risolvere
- Pavimentazione da mantenere



**PENDENZA**



Pendenza

- Assente
- Pendenze del percorso adeguate
- Pendenza trasversale eccessiva
- Pendenza longitudinale eccessiva



**PRESENZA DI RAMPE DI RACCORDO**



Presenza di rampe di raccordo

- Assente
- Percorso accessibile
- Non sono necessari altri scivoli
- Percorso non accessibile



**LARGHEZZA MARCIAPIEDE**



Larghezza marciapiede

- Assente
- Larghezza minima rispettata
- La larghezza non permette l'incrocio di due sedie a rotelle
- Larghezza minima non rispettata

Via dell'Arboreto	Lato: S	Località: Gubbio	Lunghezza: 32m
-------------------	---------	------------------	----------------

Codice:  
130203S



**1 CARATTERISTICHE COSTRUTTIVE:**

1.1	Tipologia:	ND
1.2	Larghezza massima del percorso (cm):	300
1.3	Larghezza minima del percorso (cm):	300
1.4	Altezza dell'eventuale cordolo (cm):	-
1.5	Materiale della pavimentazione:	Asfalto
1.6	Materiale dell'eventuale cordolo:	Assente
1.7	Tipologia degli eventuali parapetonali:	Assenti
1.8	Presenza di elementi tattili per ipovedenti?	NO

**2 PARCHEGGI DISABILI:**

2.1	Ci sono parcheggi riservati a persone con disabilità in prossimità del percorso pedonale?	NO
2.2	La segnaletica orizzontale/verticale è conforme alla normativa?	-
2.3	I parcheggi riservati ai disabili hanno la rampa di raccordo con il percorso pedonale adiacente?	-

**3 PERCORSI:**

3.1	Il percorso pedonale ha una larghezza minima di 90cm lungo tutto il tratto escludendo gli ostacoli?	SI
3.2	Il percorso pedonale è dotato di piazzole 140x140cm ogni 10m?	-
3.3	La pavimentazione è in buono stato, priva di sconnessioni e antisdrucchiolevole?	da mantenere
3.4	Il percorso pedonale è privo di elementi sporgenti più di 2cm dal piano di calpestio?	NO
3.5	Le griglie hanno maglie non attraversabili da una sfera di 2cm di diametro? (diametro bastone ipovedenti)	SI
3.6	Le isole salvagente degli attraversamenti pedonali sono percorribili alle persone su sedia a rotelle?	-

**4 DISLIVELLI:**

4.1	Pendenza longitudinale del percorso pedonale (%):	4
4.2	La pendenza trasversale al senso di marcia è inferiore al 2%?	SI
4.3	Dove il percorso pedonale si raccorda con la sede stradale sono presenti rampe a norma?	-
4.4	Il dislivello tra il piano del marciapiede e le zone carrabili adiacenti è uguale/minore a 15cm?	SI
4.5	Dove i dislivelli non sono superabili con rampe sono stati installati appositi meccanismi per disabili?	-

**5 OSTACOLI:**

5.1	Sono posti ostacoli o arredi urbani in modo da ridurre il passaggio netto a meno di 90cm? Quali?	-
5.2	Lungo i percorsi pedonali è garantita l'altezza minima di 210cm da terra per elementi di arredo urbano (es. cartelli, idranti)?	SI

**6 VARIE:**

6.1	Dove il livello del passaggio pedonale coincide con quello della carreggiata risulta delimitato?	SI
6.2	I semafori che regolano gli attraversamenti sono dotati di segnalazione acustica per ipovedenti?	-
6.3	L'illuminazione pubblica risulta sufficiente?	NO

**NOTE:**

Percorso promiscuo con buche profonde e delimitato solamente da segnaletica orizzontale



Percorso pedonale



Dettaglio criticità



**STATO DELLA PAVIMENTAZIONE**



Stato della pavimentazione

- Assente
- Condizioni della pavimentazione adeguate
- Dislivello del marciapiede troppo elevato
- Criticità puntuali da risolvere
- Pavimentazione da mantenere



**PENDENZA**



Pendenza

- Assente
- Pendenze del percorso adeguate
- Pendenza trasversale eccessiva
- Pendenza longitudinale eccessiva



**PRESENZA DI RAMPE DI RACCORDO**



Presenza di rampe di raccordo

- Assente
- Percorso accessibile
- Non sono necessari altri scivoli
- Percorso non accessibile



**LARGHEZZA MARCIAPIEDE**



Larghezza marciapiede

- Assente
- Larghezza minima rispettata
- La larghezza non permette l'incrocio di due sedie a rotelle
- Larghezza minima non rispettata

Via del Bottagnone	Lato: E	Località: Gubbio	Lunghezza: 86m
--------------------	---------	------------------	----------------

Codice:  
130301E



**1 CARATTERISTICHE COSTRUTTIVE:**

1.1	Tipologia:	ND
1.2	Larghezza massima del percorso (cm):	160
1.3	Larghezza minima del percorso (cm):	63
1.4	Altezza dell'eventuale cordolo (cm):	15
1.5	Materiale della pavimentazione:	Cemento
1.6	Materiale dell'eventuale cordolo:	Prefabbricato
1.7	Tipologia degli eventuali parapetonali:	Assenti
1.8	Presenza di elementi tattili per ipovedenti?	NO

**2 PARCHEGGI DISABILI:**

2.1	Ci sono parcheggi riservati a persone con disabilità in prossimità del percorso pedonale?	SI
2.2	La segnaletica orizzontale/verticale è conforme alla normativa?	NO
2.3	I parcheggi riservati ai disabili hanno la rampa di raccordo con il percorso pedonale adiacente?	SI

**3 PERCORSI:**

3.1	Il percorso pedonale ha una larghezza minima di 90cm lungo tutto il tratto escludendo gli ostacoli?	NO
3.2	Il percorso pedonale è dotato di piazzole 140x140cm ogni 10m?	-
3.3	La pavimentazione è in buono stato, priva di sconnesioni e antisdrucchiolevole?	Condizioni adeguate
3.4	Il percorso pedonale è privo di elementi sporgenti più di 2cm dal piano di calpestio?	SI
3.5	Le griglie hanno maglie non attraversabili da una sfera di 2cm di diametro? (diametro bastone ipovedenti)	SI
3.6	Le isole salvagente degli attraversamenti pedonali sono percorribili alle persone su sedia a rotelle?	-

**4 DISLIVELLI:**

4.1	Pendenza longitudinale del percorso pedonale (%):	2
4.2	La pendenza trasversale al senso di marcia è inferiore al 2%?	SI
4.3	Dove il percorso pedonale si raccorda con la sede stradale sono presenti rampe a norma?	SI
4.4	Il dislivello tra il piano del marciapiede e le zone carrabili adiacenti è uguale/minore a 15cm?	SI
4.5	Dove i dislivelli non sono superabili con rampe sono stati installati appositi meccanismi per disabili?	-

**5 OSTACOLI:**

5.1	Sono posti ostacoli o arredi urbani in modo da ridurre il passaggio netto a meno di 90cm? Quali?	1 albero incrocio con Via L. da Vinci, vegetazione
5.2	Lungo i percorsi pedonali è garantita l'altezza minima di 210cm da terra per elementi di arredo urbano (es. cartelli, idranti)?	NO (albero)

**6 VARIE:**

6.1	Dove il livello del passaggio pedonale coincide con quello della carreggiata risulta delimitato?	-
6.2	I semafori che regolano gli attraversamenti sono dotati di segnalazione acustica per ipovedenti?	-
6.3	L'illuminazione pubblica risulta sufficiente?	SI

**NOTE:**

Un tratto in cemento che costeggia il parco della piscina comunale ha diverse crepe. L'inizio del percorso non è dotato di rampa di raccordo con il piano del parcheggio antistante l'hotel

Nonostante il percorso inizi dal parcheggio dello Sporting Hotel non sono stati trovati posti riservati ai disabili. Manca segnaletica orizzontale



Percorso pedonale



Dettaglio criticità



**STATO DELLA PAVIMENTAZIONE**



Stato della pavimentazione

- Assente
- Condizioni della pavimentazione adeguate
- Dislivello del marciapiede troppo elevato
- Criticità puntuali da risolvere
- Pavimentazione da mantenere



**PENDENZA**



Pendenza

- Assente
- Pendenze del percorso adeguate
- Pendenza trasversale eccessiva
- Pendenza longitudinale eccessiva



**PRESENZA DI RAMPE DI RACCORDO**



Presenza di rampe di raccordo

- Assente
- Percorso accessibile
- Non sono necessari altri scivoli
- Percorso non accessibile



**LARGHEZZA MARCIAPIEDE**

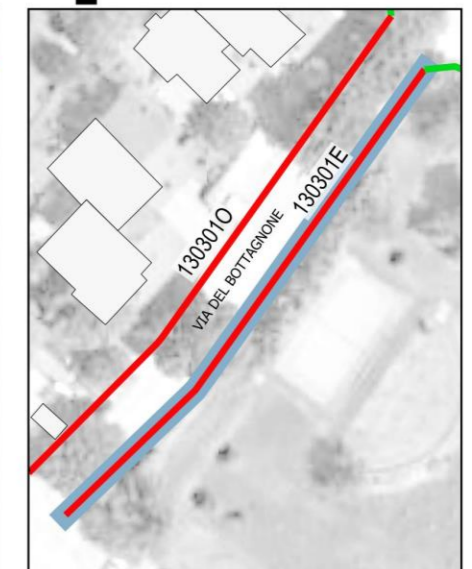

Larghezza marciapiede

- Assente
- Larghezza minima rispettata
- La larghezza non permette l'incrocio di due sedie a rotelle
- Larghezza minima non rispettata



Via del Bottagnone	Lato: O	Località: Gubbio	Lunghezza: 88m
--------------------	---------	------------------	----------------

Codice:  
1303010



**1 CARATTERISTICHE COSTRUTTIVE:**

1.1	Tipologia:	ND
1.2	Larghezza massima del percorso (cm):	250
1.3	Larghezza minima del percorso (cm):	60
1.4	Altezza dell'eventuale cordolo (cm):	15
1.5	Materiale della pavimentazione:	Cemento
1.6	Materiale dell'eventuale cordolo:	Prefabbricato
1.7	Tipologia degli eventuali parapetonali:	Assenti
1.8	Presenza di elementi tattili per ipovedenti?	NO

**2 PARCHEGGI DISABILI:**

2.1	Ci sono parcheggi riservati a persone con disabilità in prossimità del percorso pedonale?	SI
2.2	La segnaletica orizzontale/verticale è conforme alla normativa?	NO
2.3	I parcheggi riservati ai disabili hanno la rampa di raccordo con il percorso pedonale adiacente?	SI

**3 PERCORSI:**

3.1	Il percorso pedonale ha una larghezza minima di 90cm lungo tutto il tratto escludendo gli ostacoli?	NO
3.2	Il percorso pedonale è dotato di piazzole 140x140cm ogni 10m?	-
3.3	La pavimentazione è in buono stato, priva di sconnessioni e antisdrucchiolevole?	Criticità puntuali da risolvere
3.4	Il percorso pedonale è privo di elementi sporgenti più di 2cm dal piano di calpestio?	NO
3.5	Le griglie hanno maglie non attraversabili da una sfera di 2cm di diametro? (diametro bastone ipovedenti)	SI
3.6	Le isole salvagente degli attraversamenti pedonali sono percorribili alle persone su sedia a rotelle?	-

**4 DISLIVELLI:**

4.1	Pendenza longitudinale del percorso pedonale (%):	1.8
4.2	La pendenza trasversale al senso di marcia è inferiore al 2%?	SI
4.3	Dove il percorso pedonale si raccorda con la sede stradale sono presenti rampe a norma?	SI
4.4	Il dislivello tra il piano del marciapiede e le zone carrabili adiacenti è uguale/minore a 15cm?	SI
4.5	Dove i dislivelli non sono superabili con rampe sono stati installati appositi meccanismi per disabili?	-

**5 OSTACOLI:**

5.1	Sono posti ostacoli o arredi urbani in modo da ridurre il passaggio netto a meno di 90cm? Quali?	2 Alberi
5.2	Lungo i percorsi pedonali è garantita l'altezza minima di 210cm da terra per elementi di arredo urbano (es. cartelli, idranti)?	NO (albero)

**6 VARIE:**

6.1	Dove il livello del passaggio pedonale coincide con quello della carreggiata risulta delimitato?	-
6.2	I semafori che regolano gli attraversamenti sono dotati di segnalazione acustica per ipovedenti?	-
6.3	L'illuminazione pubblica risulta sufficiente?	SI

**NOTE:**

le rampe carrabili presentano raccordi laterali di circa 15cm, inoltre l'attraversamento pedonale ha un cordolo di circa 4cm rispetto al piano strada

Manca segnaletica orizzontale



Percorso pedonale



Dettaglio criticità



**STATO DELLA PAVIMENTAZIONE**



Stato della pavimentazione

- Assente
- Condizioni della pavimentazione adeguate
- Dislivello del marciapiede troppo elevato
- Criticità puntuali da risolvere
- Pavimentazione da mantenere



**PENDENZA**



Pendenza

- Assente
- Pendenze del percorso adeguate
- Pendenza trasversale eccessiva
- Pendenza longitudinale eccessiva



**PRESENZA DI RAMPE DI RACCORDO**



Presenza di rampe di raccordo

- Assente
- Percorso accessibile
- Non sono necessari altri scivoli
- Percorso non accessibile



**LARGHEZZA MARCIAPIEDE**



Larghezza marciapiede

- Assente
- Larghezza minima rispettata
- La larghezza non permette l'incrocio di due sedie a rotelle
- Larghezza minima non rispettata

Via del Bottagnone	Lato: E	Località: Gubbio	Lunghezza: 83m
--------------------	---------	------------------	----------------

Codice:  
130302E



**1 CARATTERISTICHE COSTRUTTIVE:**

1.1	Tipologia:	ND
1.2	Larghezza massima del percorso (cm):	190
1.3	Larghezza minima del percorso (cm):	160
1.4	Altezza dell'eventuale cordolo (cm):	11
1.5	Materiale della pavimentazione:	Cemento
1.6	Materiale dell'eventuale cordolo:	Prefabbricato
1.7	Tipologia degli eventuali parapetonali:	Assenti
1.8	Presenza di elementi tattili per ipovedenti?	NO

**2 PARCHEGGI DISABILI:**

2.1	Ci sono parcheggi riservati a persone con disabilità in prossimità del percorso pedonale?	NO
2.2	La segnaletica orizzontale/verticale è conforme alla normativa?	-
2.3	I parcheggi riservati ai disabili hanno la rampa di raccordo con il percorso pedonale adiacente?	-

**3 PERCORSI:**

3.1	Il percorso pedonale ha una larghezza minima di 90cm lungo tutto il tratto escludendo gli ostacoli?	SI
3.2	Il percorso pedonale è dotato di piazzole 140x140cm ogni 10m?	-
3.3	La pavimentazione è in buono stato, priva di sconnessioni e antisdrucchiolevole?	Criticità puntuali da risolvere
3.4	Il percorso pedonale è privo di elementi sporgenti più di 2cm dal piano di calpestio?	NO
3.5	Le griglie hanno maglie non attraversabili da una sfera di 2cm di diametro? (diametro bastone ipovedenti)	SI
3.6	Le isole salvagente degli attraversamenti pedonali sono percorribili alle persone su sedia a rotelle?	-

**4 DISLIVELLI:**

4.1	Pendenza longitudinale del percorso pedonale (%):	1
4.2	La pendenza trasversale al senso di marcia è inferiore al 2%?	SI
4.3	Dove il percorso pedonale si raccorda con la sede stradale sono presenti rampe a norma?	-
4.4	Il dislivello tra il piano del marciapiede e le zone carrabili adiacenti è uguale/minore a 15cm?	SI
4.5	Dove i dislivelli non sono superabili con rampe sono stati installati appositi meccanismi per disabili?	-

**5 OSTACOLI:**

5.1	Sono posti ostacoli o arredi urbani in modo da ridurre il passaggio netto a meno di 90cm? Quali?	2 Autovetture in sosta
5.2	Lungo i percorsi pedonali è garantita l'altezza minima di 210cm da terra per elementi di arredo urbano (es. cartelli, idranti)?	NO (albero)

**6 VARIE:**

6.1	Dove il livello del passaggio pedonale coincide con quello della carreggiata risulta delimitato?	-
6.2	I semafori che regolano gli attraversamenti sono dotati di segnalazione acustica per ipovedenti?	-
6.3	L'illuminazione pubblica risulta sufficiente?	SI



Percorso pedonale



Dettaglio criticità

**STATO DELLA PAVIMENTAZIONE**

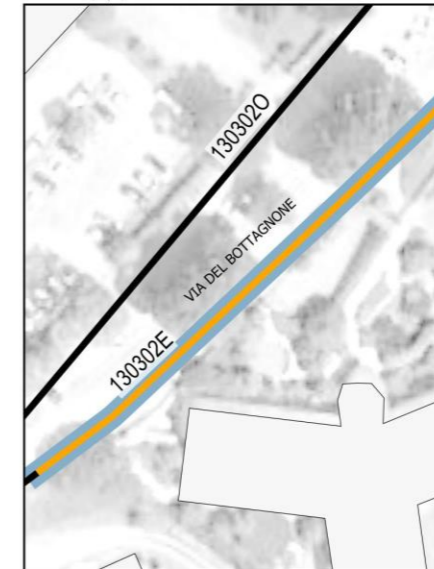

Stato della pavimentazione

—	Assente
—	Condizioni della pavimentazione adeguate
—	Dislivello del marciapiede troppo elevato
—	Criticità puntuali da risolvere
—	Pavimentazione da mantenere

**PENDENZA**

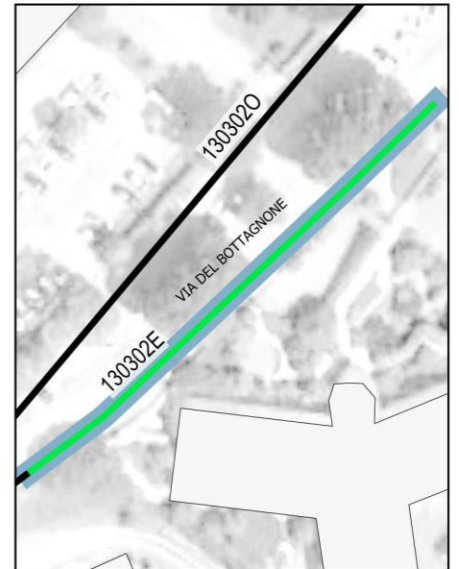

Pendenza

—	Assente
—	Pendenze del percorso adeguate
—	Pendenza trasversale eccessiva
—	Pendenza longitudinale eccessiva

**PRESENZA DI RAMPE DI RACCORDO**

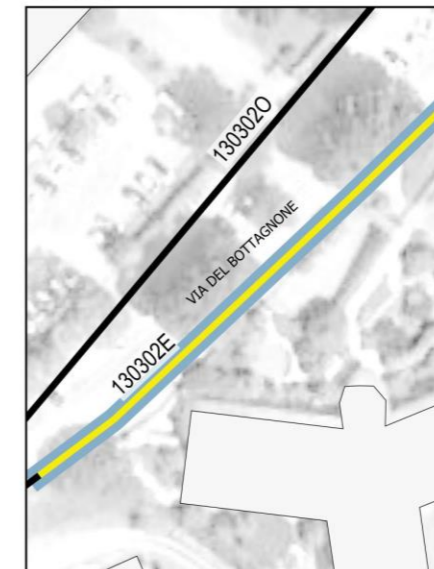

Presenza di rampe di raccordo

—	Assente
—	Percorso accessibile
—	Non sono necessari altri scivoli
—	Percorso non accessibile

**LARGHEZZA MARCIAPIEDE**







Larghezza marciapiede

—	Assente
—	Larghezza minima rispettata
—	La larghezza non permette l'incrocio di due sedie a rotelle
—	Larghezza minima non rispettata

**NOTE:**

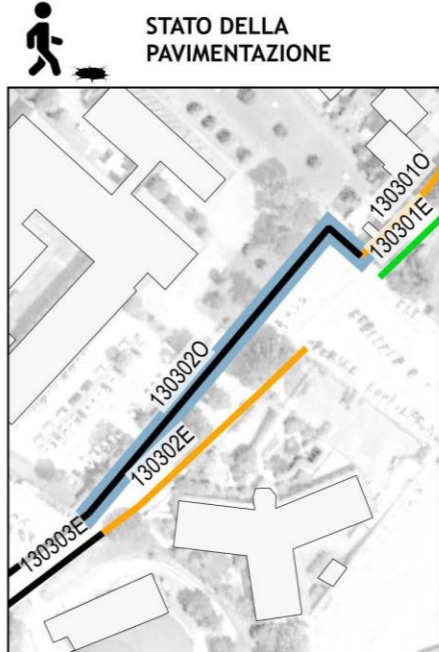
Criticità in corrispondenza di ingresso carrabile dello Sporting Hotel dove non è presente rampa di raccordo e il percorso risulta interrotto. L'attraversamento pedonale lungo il tratto non presenta una rampa

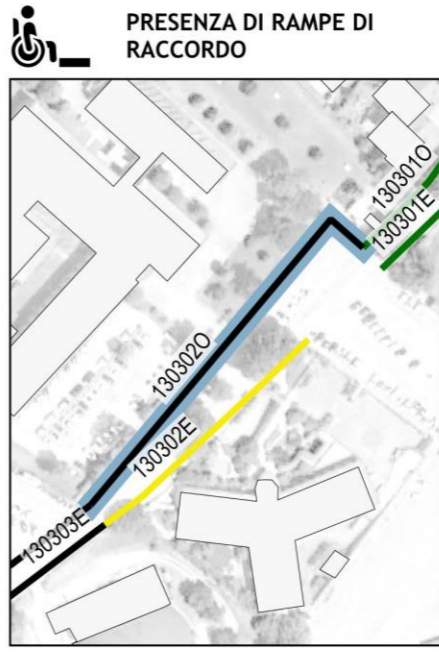
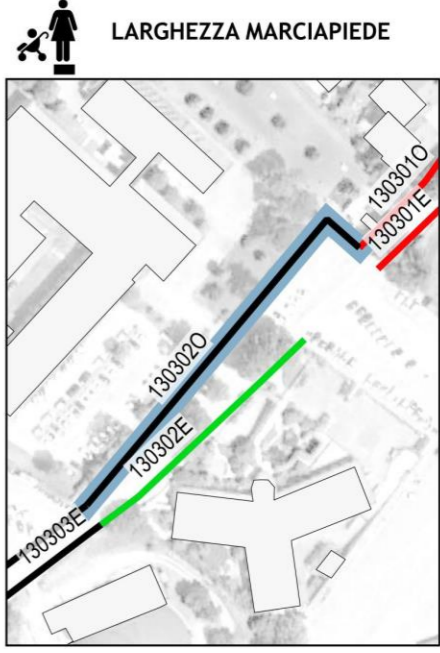
Via del Bottagnone		Lato: O	Località: Gubbio	Lunghezza: 125m	Codice: 1303020
<b>1</b>	<b>CARATTERISTICHE COSTRUTTIVE:</b>				
1.1	Tipologia:	ND			
1.2	Larghezza massima del percorso (cm):	-			
1.3	Larghezza minima del percorso (cm):	-			
1.4	Altezza dell'eventuale cordolo (cm):	-			
1.5	Materiale della pavimentazione:	ND			
1.6	Materiale dell'eventuale cordolo:	ND			
1.7	Tipologia degli eventuali parapetonali:	ND			
1.8	Presenza di elementi tattili per ipovedenti?	-			
<b>2</b>	<b>PARCHEGGI DISABILI:</b>				
2.1	Ci sono parcheggi riservati a persone con disabilità in prossimità del percorso pedonale?	-			
2.2	La segnaletica orizzontale/verticale è conforme alla normativa?	-			
2.3	I parcheggi riservati ai disabili hanno la rampa di raccordo con il percorso pedonale adiacente?	-			
<b>3</b>	<b>PERCORSI:</b>				
3.1	Il percorso pedonale ha una larghezza minima di 90cm lungo tutto il tratto escludendo gli ostacoli?	-			
3.2	Il percorso pedonale è dotato di piazzole 140x140cm ogni 10m?	-			
3.3	La pavimentazione è in buono stato, priva di sconnessioni e antisdrucchiolevole?	Assente			
3.4	Il percorso pedonale è privo di elementi sporgenti più di 2cm dal piano di calpestio?	-			
3.5	Le griglie hanno maglie non attraversabili da una sfera di 2cm di diametro? (diametro bastone ipovedenti)	Si			
3.6	Le isole salvagente degli attraversamenti pedonali sono percorribili alle persone su sedia a rotelle?	-			
<b>4</b>	<b>DISLIVELLI:</b>				
4.1	Pendenza longitudinale del percorso pedonale (%):	-			
4.2	La pendenza trasversale al senso di marcia è inferiore al 2%?	-			
4.3	Dove il percorso pedonale si raccorda con la sede stradale sono presenti rampe a norma?	-			
4.4	Il dislivello tra il piano del marciapiede e le zone carrabili adiacenti è uguale/minore a 15cm?	-			
4.5	Dove i dislivelli non sono superabili con rampe sono stati installati appositi meccanismi per disabili?	-			
<b>5</b>	<b>OSTACOLI:</b>				
5.1	Sono posti ostacoli o arredi urbani in modo da ridurre il passaggio netto a meno di 90cm? Quali?	-			
5.2	Lungo i percorsi pedonali è garantita l'altezza minima di 210cm da terra per elementi di arredo urbano (es. cartelli, idranti)?	-			
<b>6</b>	<b>VARIE:</b>				
6.1	Dove il livello del passaggio pedonale coincide con quello della carreggiata risulta delimitato?	-			
6.2	I semafori che regolano gli attraversamenti sono dotati di segnalazione acustica per ipovedenti?	-			
6.3	L'illuminazione pubblica risulta sufficiente?	-			
<b>NOTE:</b>	Il percorso passa davanti al plesso scolastico IIS Cassata Gattapone e presenta pendenze trasversali di circa 4%				
	L'area adibita a parcheggio e la pavimentazione in asfalto risulta ammalorata				
					
			<i>Percorso pedonale</i>		
					
			<i>Dettaglio criticità</i>		
					
				Stato della pavimentazione	Pendenza
				<ul style="list-style-type: none"> <li>Assente</li> <li>Condizioni della pavimentazione adeguate</li> <li>Dislivello del marciapiede troppo elevato</li> <li>Criticità puntuali da risolvere</li> <li>Pavimentazione da mantenere</li> </ul>	<ul style="list-style-type: none"> <li>Assente</li> <li>Pendenze del percorso adeguate</li> <li>Pendenza trasversale eccessiva</li> <li>Pendenza longitudinale eccessiva</li> </ul>
					
				Presenza di rampe di raccordo	Larghezza marciapiede
				<ul style="list-style-type: none"> <li>Assente</li> <li>Percorso accessibile</li> <li>Non sono necessari altri scivoli</li> <li>Percorso non accessibile</li> </ul>	<ul style="list-style-type: none"> <li>Assente</li> <li>Larghezza minima rispettata</li> <li>La larghezza non permette l'incrocio di due sedie a rotelle</li> <li>Larghezza minima non rispettata</li> </ul>

Via del Bottagnone	Lato: E	Località: Gubbio	Lunghezza: 63m
--------------------	---------	------------------	----------------

Codice:  
130303E



**1 CARATTERISTICHE COSTRUTTIVE:**

1.1	Tipologia:	ND
1.2	Larghezza massima del percorso (cm):	-
1.3	Larghezza minima del percorso (cm):	-
1.4	Altezza dell'eventuale cordolo (cm):	-
1.5	Materiale della pavimentazione:	ND
1.6	Materiale dell'eventuale cordolo:	ND
1.7	Tipologia degli eventuali parapetonali:	ND
1.8	Presenza di elementi tattili per ipovedenti?	-

**2 PARCHEGGI DISABILI:**

2.1	Ci sono parcheggi riservati a persone con disabilità in prossimità del percorso pedonale?	-
2.2	La segnaletica orizzontale/verticale è conforme alla normativa?	-
2.3	I parcheggi riservati ai disabili hanno la rampa di raccordo con il percorso pedonale adiacente?	-

**3 PERCORSI:**

3.1	Il percorso pedonale ha una larghezza minima di 90cm lungo tutto il tratto escludendo gli ostacoli?	-
3.2	Il percorso pedonale è dotato di piazzole 140x140cm ogni 10m?	-
3.3	La pavimentazione è in buono stato, priva di sconnessioni e antisdrucciolevole?	Assente
3.4	Il percorso pedonale è privo di elementi sporgenti più di 2cm dal piano di calpestio?	-
3.5	Le griglie hanno maglie non attraversabili da una sfera di 2cm di diametro? (diametro bastone ipovedenti)	Si
3.6	Le isole salvagente degli attraversamenti pedonali sono percorribili alle persone su sedia a rotelle?	-

**4 DISLIVELLI:**

4.1	Pendenza longitudinale del percorso pedonale (%):	-
4.2	La pendenza trasversale al senso di marcia è inferiore al 2%?	-
4.3	Dove il percorso pedonale si raccorda con la sede stradale sono presenti rampe a norma?	-
4.4	Il dislivello tra il piano del marciapiede e le zone carrabili adiacenti è uguale/minore a 15cm?	-
4.5	Dove i dislivelli non sono superabili con rampe sono stati installati appositi meccanismi per disabili?	-

**5 OSTACOLI:**

5.1	Sono posti ostacoli o arredi urbani in modo da ridurre il passaggio netto a meno di 90cm? Quali?	-
5.2	Lungo i percorsi pedonali è garantita l'altezza minima di 210cm da terra per elementi di arredo urbano (es. cartelli, idranti)?	-

**6 VARIE:**

6.1	Dove il livello del passaggio pedonale coincide con quello della carreggiata risulta delimitato?	-
6.2	I semafori che regolano gli attraversamenti sono dotati di segnalazione acustica per ipovedenti?	-
6.3	L'illuminazione pubblica risulta sufficiente?	-

**NOTE:**

Pavimentazione inesistente



Percorso pedonale



**STATO DELLA PAVIMENTAZIONE**

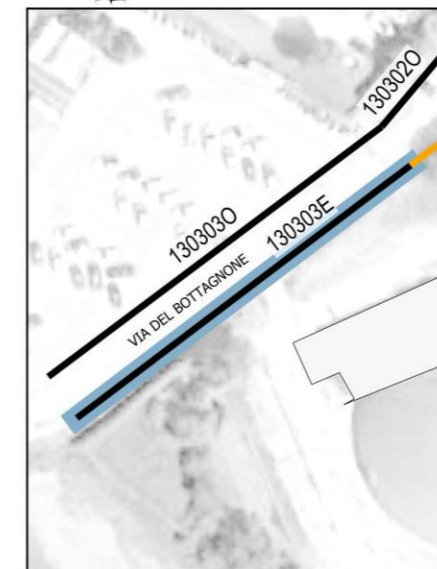

Stato della pavimentazione

- Assente
- Condizioni della pavimentazione adeguate
- Dislivello del marciapiede troppo elevato
- Criticità puntuali da risolvere
- Pavimentazione da mantenere



**PENDENZA**

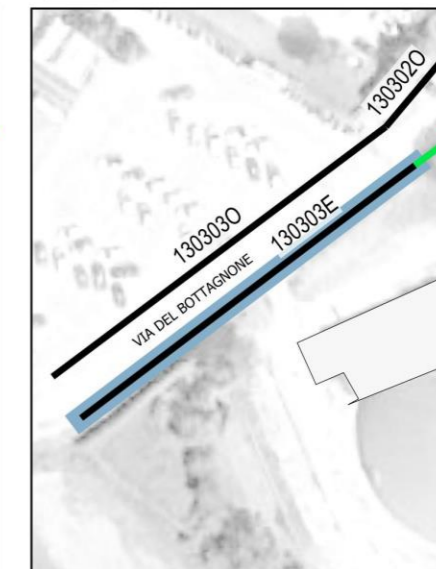

Pendenza

- Assente
- Pendenze del percorso adeguate
- Pendenza trasversale eccessiva
- Pendenza longitudinale eccessiva



**PRESENZA DI RAMPE DI RACCORDO**



Presenza di rampe di raccordo

- Assente
- Percorso accessibile
- Non sono necessari altri scivoli
- Percorso non accessibile



**LARGHEZZA MARCIAPIEDE**

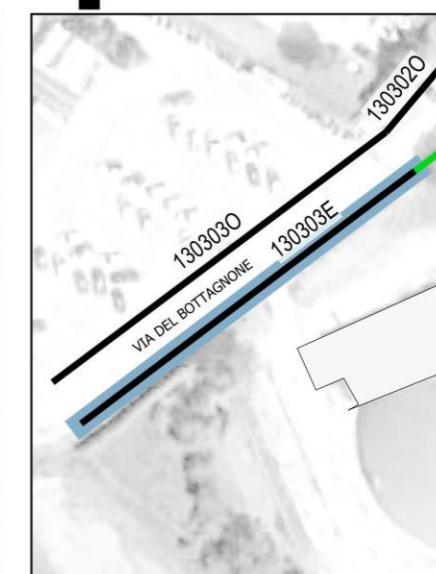

Larghezza marciapiede

- Assente
- Larghezza minima rispettata
- La larghezza non permette l'incrocio di due sedie a rotelle
- Larghezza minima non rispettata

Via del Bottagnone	Lato: O	Località: Gubbio	Lunghezza: 63m
--------------------	---------	------------------	----------------

Codice:  
1303030



**1 CARATTERISTICHE COSTRUTTIVE:**

1.1	Tipologia:	ND
1.2	Larghezza massima del percorso (cm):	-
1.3	Larghezza minima del percorso (cm):	-
1.4	Altezza dell'eventuale cordolo (cm):	-
1.5	Materiale della pavimentazione:	ND
1.6	Materiale dell'eventuale cordolo:	ND
1.7	Tipologia degli eventuali parapetonali:	ND
1.8	Presenza di elementi tattili per ipovedenti?	-

**2 PARCHEGGI DISABILI:**

2.1	Ci sono parcheggi riservati a persone con disabilità in prossimità del percorso pedonale?	-
2.2	La segnaletica orizzontale/verticale è conforme alla normativa?	-
2.3	I parcheggi riservati ai disabili hanno la rampa di raccordo con il percorso pedonale adiacente?	-

**3 PERCORSI:**

3.1	Il percorso pedonale ha una larghezza minima di 90cm lungo tutto il tratto escludendo gli ostacoli?	-
3.2	Il percorso pedonale è dotato di piazzole 140x140cm ogni 10m?	-
3.3	La pavimentazione è in buono stato, priva di sconnessioni e antisdrucchiole?	Assente
3.4	Il percorso pedonale è privo di elementi sporgenti più di 2cm dal piano di calpestio?	-
3.5	Le griglie hanno maglie non attraversabili da una sfera di 2cm di diametro? (diametro bastone ipovedenti)	Si
3.6	Le isole salvagente degli attraversamenti pedonali sono percorribili alle persone su sedia a rotelle?	-

**4 DISLIVELLI:**

4.1	Pendenza longitudinale del percorso pedonale (%):	-
4.2	La pendenza trasversale al senso di marcia è inferiore al 2%?	-
4.3	Dove il percorso pedonale si raccorda con la sede stradale sono presenti rampe a norma?	-
4.4	Il dislivello tra il piano del marciapiede e le zone carrabili adiacenti è uguale/minore a 15cm?	-
4.5	Dove i dislivelli non sono superabili con rampe sono stati installati appositi meccanismi per disabili?	-

**5 OSTACOLI:**

5.1	Sono posti ostacoli o arredi urbani in modo da ridurre il passaggio netto a meno di 90cm? Quali?	-
5.2	Lungo i percorsi pedonali è garantita l'altezza minima di 210cm da terra per elementi di arredo urbano (es. cartelli, idranti)?	-

**6 VARIE:**

6.1	Dove il livello del passaggio pedonale coincide con quello della carreggiata risulta delimitato?	-
6.2	I semafori che regolano gli attraversamenti sono dotati di segnalazione acustica per ipovedenti?	-
6.3	L'illuminazione pubblica risulta sufficiente?	-

**NOTE:**

Tratta antistante e adiacente al plesso scolastico IIS Cassata Gattapone adibita a parcheggio



Percorso pedonale



**STATO DELLA PAVIMENTAZIONE**



Stato della pavimentazione

- Assente
- Condizioni della pavimentazione adeguate
- Dislivello del marciapiede troppo elevato
- Criticità puntuali da risolvere
- Pavimentazione da mantenere



**PENDENZA**



Pendenza

- Assente
- Pendenze del percorso adeguate
- Pendenza trasversale eccessiva
- Pendenza longitudinale eccessiva



**PRESENZA DI RAMPE DI RACCORDO**



Presenza di rampe di raccordo

- Assente
- Percorso accessibile
- Non sono necessari altri scivoli
- Percorso non accessibile



**LARGHEZZA MARCIAPIEDE**

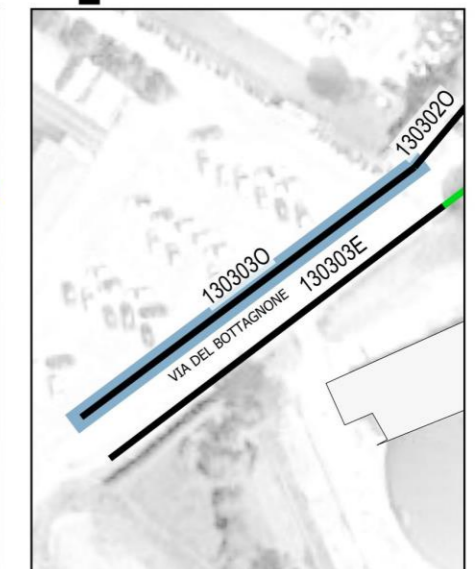

Larghezza marciapiede

- Assente
- Larghezza minima rispettata
- La larghezza non permette l'incrocio di due sedie a rotelle
- Larghezza minima non rispettata

Via Leonardo da Vinci Lato: N Località: Gubbio Lunghezza: 25m

Codice: 130404N



<b>1</b>	<b>CARATTERISTICHE COSTRUTTIVE:</b>	
1.1	Tipologia:	ND
1.2	Larghezza massima del percorso (cm):	280
1.3	Larghezza minima del percorso (cm):	133
1.4	Altezza dell'eventuale cordolo (cm):	15
1.5	Materiale della pavimentazione:	Cemento
1.6	Materiale dell'eventuale cordolo:	Prefabbricato
1.7	Tipologia degli eventuali parapetonali:	Assenti
1.8	Presenza di elementi tattili per ipovedenti?	NO
<b>2</b>	<b>PARCHEGGI DISABILI:</b>	
2.1	Ci sono parcheggi riservati a persone con disabilità in prossimità del percorso pedonale?	NO
2.2	La segnaletica orizzontale/verticale è conforme alla normativa?	-
2.3	I parcheggi riservati ai disabili hanno la rampa di raccordo con il percorso pedonale adiacente?	-
<b>3</b>	<b>PERCORSI:</b>	
3.1	Il percorso pedonale ha una larghezza minima di 90cm lungo tutto il tratto escludendo gli ostacoli?	SI
3.2	Il percorso pedonale è dotato di piazzole 140x140cm ogni 10m?	-
3.3	La pavimentazione è in buono stato, priva di sconnessioni e antisdrucchiolevole?	Criticità puntuali da risolvere
3.4	Il percorso pedonale è privo di elementi sporgenti più di 2cm dal piano di calpestio?	NO
3.5	Le griglie hanno maglie non attraversabili da una sfera di 2cm di diametro? (diametro bastone ipovedenti)	SI
3.6	Le isole salvagente degli attraversamenti pedonali sono percorribili alle persone su sedia a rotelle?	-
<b>4</b>	<b>DISLIVELLI:</b>	
4.1	Pendenza longitudinale del percorso pedonale (%):	6
4.2	La pendenza trasversale al senso di marcia è inferiore al 2%?	SI
4.3	Dove il percorso pedonale si raccorda con la sede stradale sono presenti rampe a norma?	SI
4.4	Il dislivello tra il piano del marciapiede e le zone carrabili adiacenti è uguale/minore a 15cm?	SI
4.5	Dove i dislivelli non sono superabili con rampe sono stati installati appositi meccanismi per disabili?	-
<b>5</b>	<b>OSTACOLI:</b>	
5.1	Sono posti ostacoli o arredi urbani in modo da ridurre il passaggio netto a meno di 90cm? Quali?	-
5.2	Lungo i percorsi pedonali è garantita l'altezza minima di 210cm da terra per elementi di arredo urbano (es. cartelli, idranti)?	SI
<b>6</b>	<b>VARIE:</b>	
6.1	Dove il livello del passaggio pedonale coincide con quello della carreggiata risulta delimitato?	-
6.2	I semafori che regolano gli attraversamenti sono dotati di segnalazione acustica per ipovedenti?	-
6.3	L'illuminazione pubblica risulta sufficiente?	SI



Percorso pedonale



Dettaglio criticità

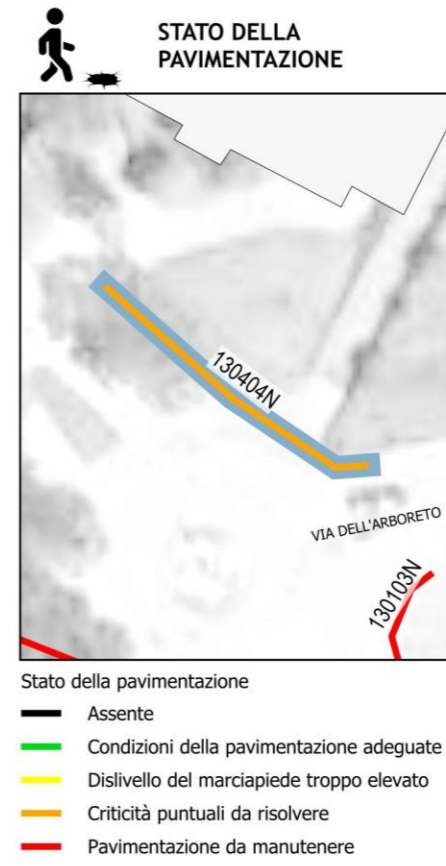

**NOTE:**  
Rampa (rialzata di 4 cm dal piano strada) : 14,5% pendenza longitudinale, 7% trasversale max

Tratta ciclopedonale